

CERTIFICAMOS, em cumprimento ao disposto na Resolução no. 1.025, de 30 de outubro de 2009, do Cofea, que consta dos assentamentos deste Conselho Regional de Engenharia e Agronomia do Estado de São Paulo - CREA-SP, o Aproveitamento Técnico do profissional ANTONIO FERREZ FILHO referente à(s) Anotação(ões) de Responsabilidade Técnica - ART abaixo discriminada(s):

Profissional: ANTONIO FERREZ FILHO  
Registro: 600488117-SP  
RNP: 2602379867  
Título Profissional: Engenheiro Civil  
Número ART: 92221220100383657, Tipo de ART: OBRA OU SERVIÇO, Registrada em: 18/02/2010 Baixada em: 14/10/2013  
Forma de Registro: INICIAL  
Participação Técnica: INDIVIDUAL  
Empresa Contratada: GERON CONSTRUCOES E COMERCIO LTDA  
Contratante: GAFISA S/A  
Avenida das Nações Unidas, Complemento: 19º ANDAR, Cidade: São Paulo, UF: SP CEP: 05425070, PAIS: BRASIL, Bairro: PINHEIROS, Celebrado em: 03/02/2010, Valor do Contrato: R\$ 190.000,00, Tipo de contratante: PESSOA JURÍDICA DE DIREITO PRIVADO, No.: 320  
Endereço da Obra/serviço: RUA DR. CLEMENTINO, Bairro: BELENZINHO, UF: SP CEP: 03059030, PAIS: BRASIL, Coordenadas Geográficas: 07/03/2010, Finalidade: SANAMENTO BÁSICO, Proprietário: CPF/CNPJ: Execução de Prolongamento de Rede de Água - extensão total de 382,00m - em Tubo de F.F. DN 150mm, Obs: Atividade Técnica: 1) CIVIL, FORTIFICAÇÃO E CONSTRUÇÃO, REDE DE ÁGUA, 382,00 METRO, EXECUÇÃO DE OBRA, No.: 320

**Informações Complementares**  
"O atestado está registrado apenas para atividades técnicas constantes da ART, desenvolvidas de acordo com as atribuições do profissional na área de ENGENHARIA CIVIL".

CERTIFICAMOS, finalmente, que se encontra vinculado à presente Certidão de Aproveitamento Técnico - CAT, o(s) documento(s) contendo 2 folha(s), expedido pelo contratante da obra/serviço, a quem cabe a responsabilidade pela veracidade e exatidão das informações nele constantes.

Certidão de Aproveitamento Técnico No. 2620130011287  
14/10/2013 14:29:42  
3CFFUJ5123V3SSF  
Eng.ª Maria Eulín dos Santos  
CreaSP nº 5061737879  
Chefe de Registro - CREA-SP



A CAT a qual o atestado está vinculado é o documento que comprova o registro do atestado no CREA.  
A CAT a qual o atestado constitui prova da capacidade técnico-profissional da pessoa jurídica somente se o responsável técnico indicado estiver ou venha a ser integrado ao seu quadro técnico por meio de declaração entregue no momento da habilitação ou da entrega das propostas.  
A CAT é válida em todo território nacional.

Conselho Regional de Engenharia e Agronomia do Estado de São Paulo  
Avenida GENERAL ATALIBA LEONEL, 93 CJ 113/114 SANTANA S Paulo-SP, CEP 02033000  
Telefone: 0800.171811 - www.creasp.org.br opção 'Atendimento' link 'Fale Conosco'



O presente documento é parte integrante da  
Certidão de Aproveitamento expedida pelo  
CREA-SP sob nº 16013004287 e  
somente será válido acompanhado da refe-  
rida Certidão.

São Paulo, 14/10/13  
Regina F. P. Assunção  
Agente Administrativo - Reg. 4299  
UOI Norte

A empresa GAFISA S/A, inscrita no Cadastro Nacional de Pessoa Jurídica sob nº 01.545.826/0001-07, ATSTA para os devidos fins de direito, que a empresa Geron Construções & Comércio Ltda, inscrita no Cadastro Nacional de Pessoa Jurídica sob nº 07.101.027/000-10, no período de 05/02/2010 a 07/03/2010, realizou as obras de Execução de Rede de Água – Empreendimento Colibri – sito Rua Dr. Clementino, n. 320 – Belenzinho, SP-SP – conforme abaixo relacionado:

Valor do Contrato: R\$ 190.000,00

#### SERVIÇOS EXECUTADOS:

##### - Demolições/Remoções/Segurança

- Demolição de pavimentação asfáltica..... 233,40m<sup>2</sup>
- Tapume para fechamento..... 855,80m<sup>2</sup>

##### - Abertura de vala

- Locação de obra e cadastro..... 389,00m
- Escavação mecânica de 2,00m de profundidade exceto rocha..... 256,74m<sup>3</sup>
- Escoramento pontaleado..... 855,80m<sup>2</sup>
- Reaterro compactado..... 249,87m<sup>3</sup>
- Remoção de material excedente até 1,0Km..... 18,74m<sup>3</sup>
- Bloco de ancoragem..... 4,00un
- Lastro de brita..... 11,67 m<sup>3</sup>
- Dispositivo de proteção p/ registro em t.cerâm..... 2,00un

##### - Assentamento e fornecimento de tubos e peças

- Tubo ponta e bolsa, JGS classe K7 de F.F. DN=150mm..... 382,00m
- Tampa de F.F. p/ registro fornecimento e assentamento..... 2,00un
- Ferrule (ponto de cloração) DN 32mm..... 1,00un
- Cap de ferro fundido DN= 150mm..... 1,00un
- Curva de 90° PB de ferro fundido DN= 150mm..... 5,00un
- Curva de 45° PB de ferro fundido DN= 150mm..... 0,00un
- Curva de 22° PB de ferro fundido DN= 150mm..... 0,00un
- Curva de 11° PB de ferro fundido DN= 150mm..... 0,00un
- Tê de ferro fundido c/ redução e flange Ø250x150mm..... 1,00un
- Registro de gaveta c/ flanges Ø150..... 1,00un
- Extremidade flange e ponta Ø150..... 1,00un

Escritório Central 2º andar - Edifício Business Tower - Pinheiros  
CEP 05425-010 - São Paulo - SP - Brasil

Unidade Rio de Janeiro: Av. das Américas, 500  
Bloco 19 - 102 - Barra da Tijuca  
CEP 22640-100 - Rio de Janeiro - RJ - Brasil





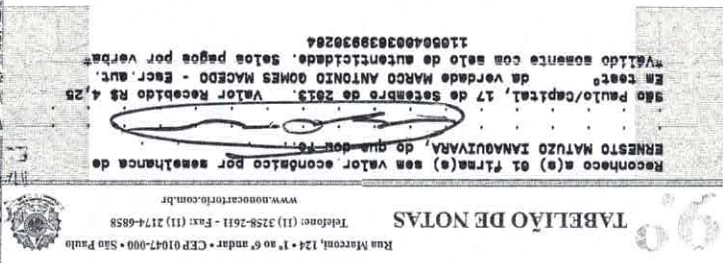

CREA:194046D

Ernesto Matuzo Iañaguivara

### Responsável Técnico

Regina Paula Casemiro  
Agente Administrativo - Reg. 4299  
UOI Norte

O presente documento é parte integrante da  
Carteira de Acesso Técnico expedida pelo  
CREA-SP sob nº 266013000/2007 e  
somente será válido acompanhado da refe-  
rência Carteira.

São Paulo, 17/10/13

São Paulo, 07 de março de 2010.

As obras de rede de água foram executadas e concluídas conforme o contratado e de acordo com a autorização, supervisão e fiscalização da contratante – Gafisa S/A e fiscalização SABESP, sendo que os serviços foram executados sob a responsabilidade técnica do Engº Antonio Feres Filho – Crea 060048.811-7 SP.

060048.811-7 SP.

- Limpeza permanente e final.....1,00gb

### Serviços Complementares

- Reposição de pavimentação asfáltica.....778,00m<sup>2</sup>

—Pavimentação

- Luva junta mecânica DN=150mm.....1,00un

- Luva junta mecânica DN=100mm.....1,00un

- Tubo L= 07,70 M DN 300 PVC PP ..... 2,00m



**Gafisa** Grandes ideias para viver bem

Grandes ideias para viver bem