

VENTOSAS

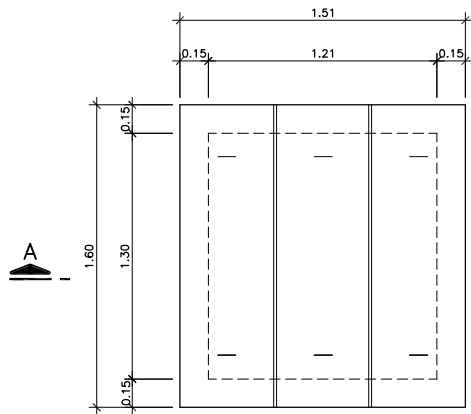

PLANTA-BAIXA
ESC.: 1:20 (A1)
1:40 (A3)

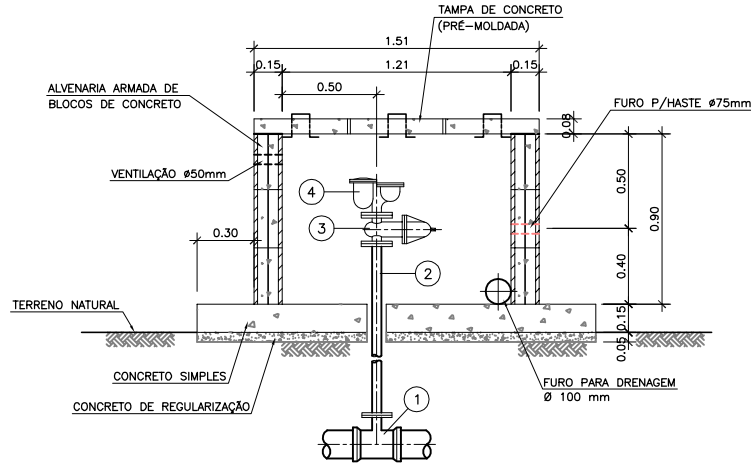

CORTE A-A
ESC.: 1:20 (A1)
1:40 (A3)

VENTOSA (ADUTORA FS-01.02) - RELAÇÃO DE TUBOS E PEÇAS				
Nº	DESCRIÇÃO	QUANTIDADE		
		VT-15	VT-16	VT-17
1	TÉ COM 2 BOLSAS E FLANGE, PN 10, F.F., DN 300 x 100 mm	1	—	—
	TÉ COM 2 BOLSAS E FLANGE, PN 10, F.F., DN 200 x 100 mm	—	1	—
	TÉ COM 2 BOLSAS E FLANGE, PN 10, F.F., DN 200 x 50 mm	—	—	1
2	TUBO F.F., COM FLANGES, PN 10 DN 100, L = 1,00 m	1	1	—
	TUBO F.F., COM FLANGES, PN 10 DN 50, L = 1,00 m	—	—	1
3	REGISTRO DE GAVETA CHATO F.F., COM FLANGES E CABEÇOTE PN-10, DN 100 mm	1	1	—
	REGISTRO DE GAVETA CHATO F.F., COM FLANGES E CABEÇOTE PN-10, DN 50 mm	—	—	1
4	VENTOSA DE TRIPLICE FUNÇÃO F.F., COM FLANGE PN 10, DN 100 mm	1	1	—
	VENTOSA DE TRIPLICE FUNÇÃO F.F., COM FLANGE PN 10, DN 50 mm	—	—	1

(*) Peças existentes (projeto original)

VENTOSA (ADUTORA FP-01) - RELAÇÃO DE TUBOS E PEÇAS		
Nº	DESCRIÇÃO	QUANTIDADE
		VT-05
1	TÉ COM 2 BOLSAS E FLANGE, PN 10, F.F., DN 300 x 100 mm	1
2	TUBO F.F., COM FLANGES, PN 10 DN 100, L = 1,00 m	1
3	REGISTRO DE GAVETA CHATO F.F., COM FLANGES E CABEÇOTE PN 10, DN 100 mm	1
4	VENTOSA DE TRIPLICE FUNÇÃO F.F., COM FLANGE PN 10, DN 100 mm	1

(*) Peças existentes (projeto original)

VENTOSA (ADUTORA FS-01.01) - RELAÇÃO DE TUBOS E PEÇAS		
Nº	DESCRIÇÃO	QUANTIDADE
		VT-12 VT-13
1	TÉ COM 2 BOLSAS E FLANGE, PN10, F.F., DN 400 x 100 mm	1 —
	TÉ COM 2 BOLSAS E FLANGE, PN10, F.F., DN 250 x 100 mm	— 1
2	TUBO F.F., COM FLANGES, PN 10 DN 100, L = 1,00 m	1 1
3	REGISTRO DE GAVETA CHATO F.F., COM FLANGES E CABEÇOTE PN 10, DN 100 mm	1 1
4	VENTOSA DE TRIPLICE FUNÇÃO F.F., COM FLANGE PN 10, DN 100 mm	1 1

(*) Peças existentes (projeto original)

VENTOSA (ADUTORA FS-01.03) - RELAÇÃO DE TUBOS E PEÇAS		
Nº	DESCRIÇÃO	QUANTIDADE
		VT-03 VT-18 VT-19
1	TÉ COM 2 BOLSAS E FLANGE, PN 10, F.F., DN 400 x 100 mm	1 — —
	TÉ COM 2 BOLSAS E FLANGE, PN 10, F.F., DN 250 x 100 mm	— 1 1
2	TUBO F.F., COM FLANGES, PN 10 DN 100, L = 1,00 m	1 1 1
3	REGISTRO DE GAVETA CHATO F.F., COM FLANGES E CABEÇOTE PN 10, DN 100 mm	1 1 1
4	VENTOSA DE TRIPLICE FUNÇÃO F.F., COM FLANGE PN 10, DN 100 mm	1 1 1

(*) Peças existentes (projeto original)

DESCARGAS DE FUNDO

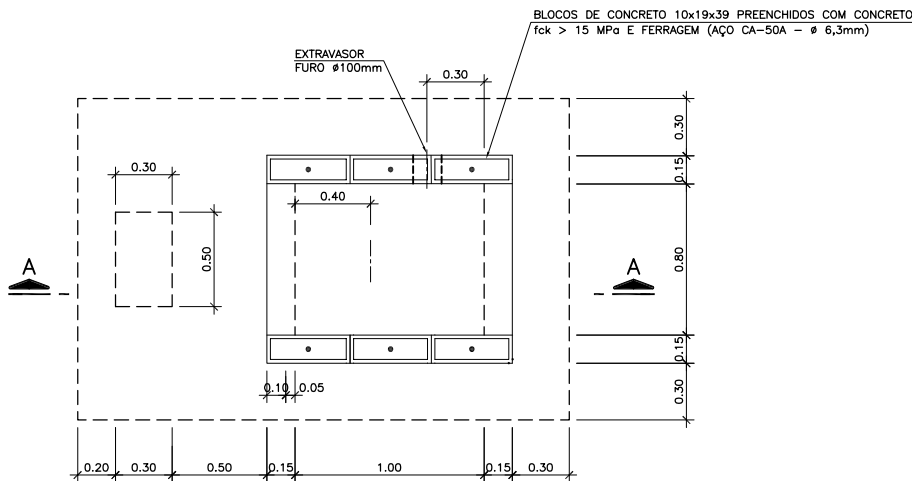

PLANTA-BAIXA
ESC.: 1:20 (A1)
1:40 (A3)

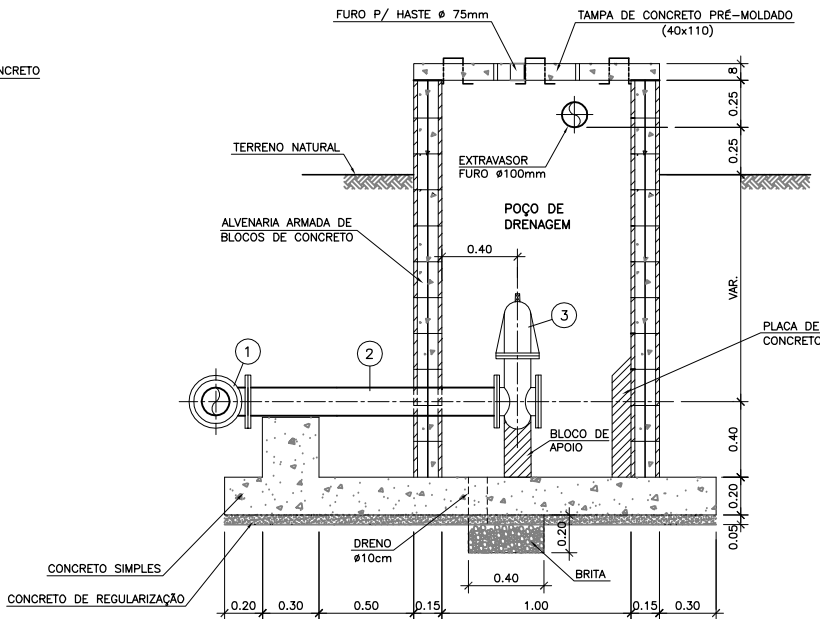

CORTE A-A
ESC.: 1:20 (A1)
1:40 (A3)

DESCARGA DE FUNDO (ADUTORA FS-01.02) - RELAÇÃO DE TUBOS E PEÇAS		
Nº	DESCRIÇÃO	QUANTIDADE
		DF-13a
1	TÉ COM DUAS BOLSAS E FLANGE, PN 10, F.F., DN 200 x 80 mm	1
2	TUBO COM FLANGES, F.F., DN 80, L = 1,50 m	1
3	REGISTRO DE GAVETA CHATO F.F., COM FLANGES E CABEÇOTE PN 10, DN 80 mm	1

NOTAS:

- DIMENSÕES E ELEVAÇÕES EM METRO, EXCETO INDICAÇÃO CONTRÁRIA.
- OS FLANGES ENTERRADOS DEVERÃO SER ENVOLVIDOS COM PAPEL ALCATROADO TIPO "KRAFT" OU SIMILAR.

DESENHOS DE REFERÊNCIA:

- GER-HID-03
- GER-HID-19 ATÉ GER-HID-22
- ADU-HID-24

REVISÃO	DESCRIÇÃO	DESENHO	VERIFICAÇÃO	APROVAÇÃO	DATA
3	REVISÃO GERAL	LUCAS	HILDO	ADEALMO	20/07/2016
2	REVISÃO GERAL	SÉRGIO	HILDO	ADEALMO	01/04/2015
1	REVISÃO GERAL	SÉRGIO	HILDO	ADEALMO	02/03/2015
0	EMIÇÃO INICIAL	SÉRGIO	HILDO	ADEALMO	20/01/2015

DIREITOS AUTORES RESERVADOS CONFORME TERMOS CONTRATUAIS. PROIBIDA A REPRODUÇÃO TOTAL OU PARCIAL DESTES DESENHOS SEM O EXPRESSO CONSENTIMENTO DO PROPRIETÁRIO.



www.magnaeng.com.br e-mail: magnaeng@magnaeng.com.br

CLIENTE



Companhia de Desenvolvimento dos Vales do São Francisco e do Parnaíba

IDENTIFICAÇÃO DO PROJETO

PROJETO BAIXIO DO IRECE - ETAPA 1-A
ATUALIZAÇÃO E ADEQUAÇÃO DO PROJETO EXECUTIVO

CLIENTE	TÍTULO DO DESENHO				
CODENAF	FASE 3 (Setor A-5)				
RESPONSÁVEL TÉCNICO	SISTEMA DE DISTRIBUIÇÃO				
ADJUNTO TÉCNICO	ADUTORAS - VENTOSAS E DESCARGAS DE FUNDO				
CÓDIGO NÚMERO	ESCALA	NOME DO ARQUIVO	DATA	NÚMERO DO CLIENTE	
1552-D-ADU-HID-25-03	S/ESCALA	1552-D-ADU-HID-25-03.dwg	01/2015	ADU-HID-25	