

ADUTORA FP-05

NÓ 1

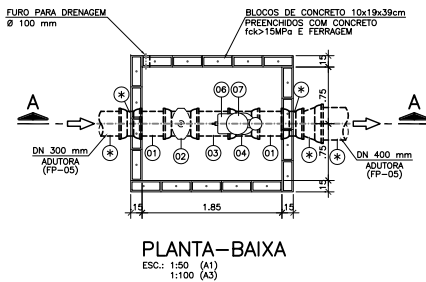
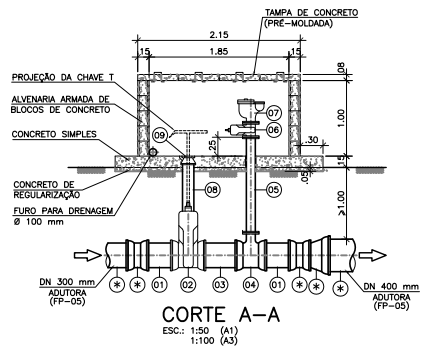

| ITEM | DESCRIÇÃO | DN | MATERIAL | UNIDADE | QUANT. |
|------|---|---------|----------|---------|--------|
| 1 | TOCO COM PONTAS L=0.50m | 300 | PVC | pç | 2 |
| 2 | REGISTRO DE GAVETA COM BOLSAS E CUNHA BORRACHA COM CABEÇOTE | 300 | F*F* | pç | 1 |
| 3 | TUBO COM PONTAS L=0.60m | 300 | PVC | pç | 1 |
| 4 | TE COM BOLSAS E JUNTA ELÁSTICA JGS E FLANGE PN-10 | 300x100 | F*F* | pç | 1 |
| 5 | TUBO COM FLANGES L=1.26m | 100 | F*F* | pç | 1 |
| 6 | REGISTRO DE GAVETA CHATO COM FLANGES E CABEÇOTE | 100 | F*F* | pç | 1 |
| 7 | VENTOSA DE TRIPLICE FUNÇÃO COM FLANGES | 100 | F*F* | pç | 1 |
| 8 | TUBO COM PONTAS L=0.65m | 100 | F*F* | pç | 1 |
| 9 | TAMPA PARA REGISTRO REDONDA DIÂMETRO 100mm | — | F*F* | pç | 1 |

* PEÇAS RELACIONADAS NA PLANTA DE NÓS.

ADUTORA FP-08

NÓ 1

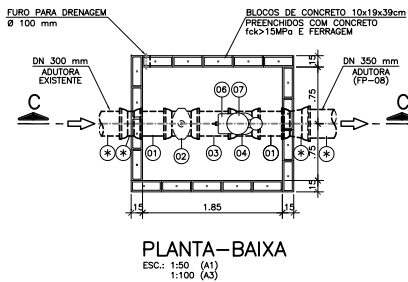
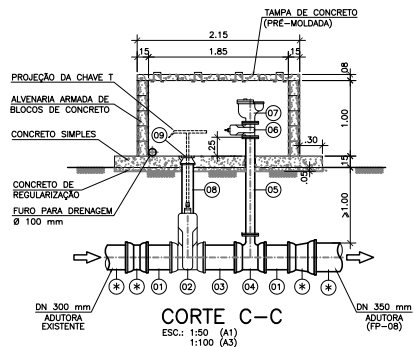

| ITEM | DESCRIÇÃO | DN | MATERIAL | UNIDADE | QUANT. |
|------|---|---------|----------|---------|--------|
| 1 | TOCO COM PONTAS L=0.50m | 300 | PVC | pç | 2 |
| 2 | REGISTRO DE GAVETA COM BOLSAS E CUNHA BORRACHA COM CABEÇOTE | 300 | F*F* | pç | 1 |
| 3 | TUBO COM PONTAS L=0.60m | 300 | PVC | pç | 1 |
| 4 | TE COM BOLSAS E JUNTA ELÁSTICA JGS E FLANGE PN-10 | 300x100 | F*F* | pç | 1 |
| 5 | TUBO COM FLANGES L=1.29m | 100 | F*F* | pç | 1 |
| 6 | REGISTRO DE GAVETA CHATO COM FLANGES E CABEÇOTE | 100 | F*F* | pç | 1 |
| 7 | VENTOSA DE TRIPLICE FUNÇÃO COM FLANGES | 100 | F*F* | pç | 1 |
| 8 | TUBO COM PONTAS L=0.70m | 100 | F*F* | pç | 1 |
| 9 | TAMPA PARA REGISTRO REDONDA DIÂMETRO 100mm | — | F*F* | pç | 1 |

* PEÇAS RELACIONADAS NA PLANTA DE NÓS.

NOTAS:

- 1 - DIMENSÕES E ELEVAÇÕES EM METRO, EXCETO ONDE INDICADO DE OUTRA FORMA.
- 2 - OS FLANGES ENTERRADOS DEVERÃO SER ENVOLVIDOS COM PAPEL ALCTROADO TIPO "KRAFT" OU SIMILAR.

DESENHO DE REFERÊNCIA:

- 1 - ADU-HID-05
- 2 - ADU-HID-06

ADUTORA FP-06

NÓ 1

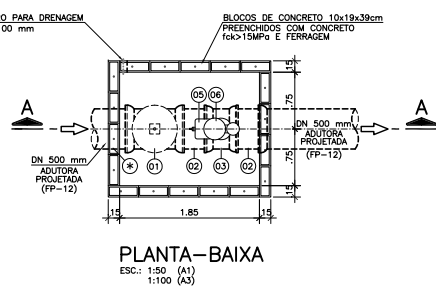
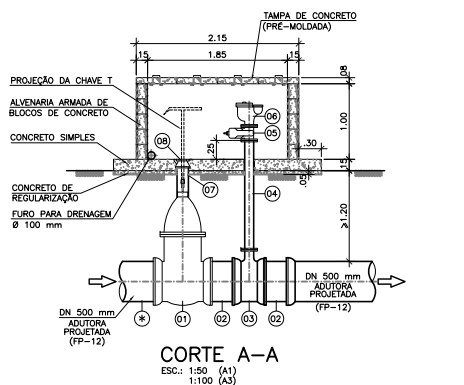

| ITEM | DESCRIÇÃO | DN | MATERIAL | UNIDADE | QUANT. |
|------|---|---------|----------|---------|--------|
| 1 | REGISTRO DE GAVETA COM BOLSAS E CUNHA BORRACHA COM CABEÇOTE | 500 | F*F* | pç | 1 |
| 2 | TUBO COM PONTAS L=0.50m | 500 | PRFV | pç | 2 |
| 3 | TE COM BOLSAS E JUNTA ELÁSTICA JGS E FLANGE PN-10 | 500x100 | F*F* | pç | 1 |
| 4 | TUBO COM FLANGES L=1.45m | 100 | F*F* | pç | 1 |
| 5 | REGISTRO DE GAVETA CHATO COM FLANGES E CABEÇOTE | 100 | F*F* | pç | 1 |
| 6 | VENTOSA DE TRIPLICE FUNÇÃO COM FLANGES | 100 | F*F* | pç | 1 |
| 7 | TUBO COM PONTAS L=0.45m | 100 | F*F* | pç | 1 |
| 8 | TAMPA PARA REGISTRO REDONDA DIÂMETRO 100mm | — | F*F* | pç | 1 |

* PEÇAS RELACIONADAS NA PLANTA DE NÓS.

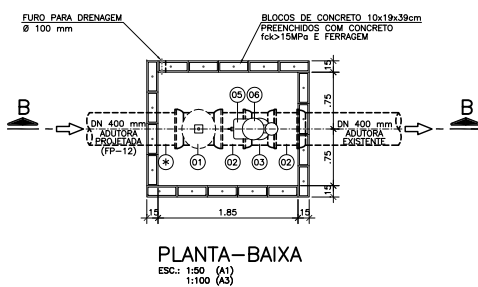
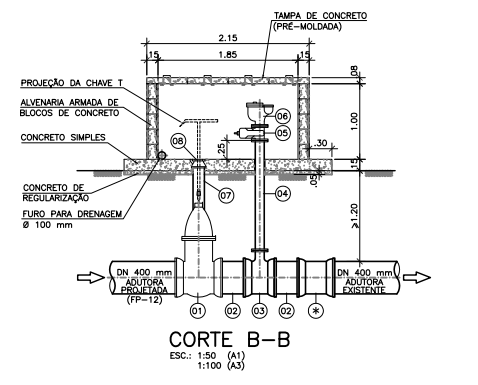

| ITEM | DESCRIÇÃO | DN | MATERIAL | UNIDADE | QUANT. |
|------|---|---------|----------|---------|--------|
| 1 | REGISTRO DE GAVETA COM BOLSAS E CUNHA BORRACHA COM CABEÇOTE | 400 | F*F* | pç | 1 |
| 2 | TUBO COM PONTAS L=0.50m | 400 | PRFV | pç | 2 |
| 3 | TE COM BOLSAS E JUNTA ELÁSTICA JGS E FLANGE PN-10 | 400x100 | F*F* | pç | 1 |
| 4 | TUBO COM FLANGES L=1.46m | 100 | F*F* | pç | 1 |
| 5 | REGISTRO DE GAVETA CHATO COM FLANGES E CABEÇOTE | 100 | F*F* | pç | 1 |
| 6 | VENTOSA DE TRIPLICE FUNÇÃO COM FLANGES | 100 | F*F* | pç | 1 |
| 7 | TUBO COM PONTAS L=0.60m | 100 | F*F* | pç | 1 |
| 8 | TAMPA PARA REGISTRO REDONDA DIÂMETRO 100mm | — | F*F* | pç | 1 |

* PEÇAS RELACIONADAS NA PLANTA DE NÓS.

NÓ 5

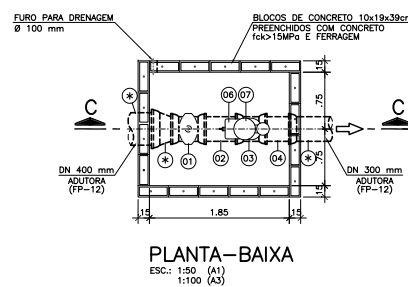
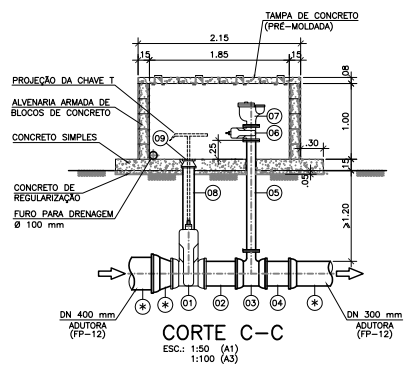

| ITEM | DESCRIÇÃO | DN | MATERIAL | UNIDADE | QUANT. |
|------|---|---------|----------|---------|--------|
| 1 | REGISTRO DE GAVETA COM BOLSAS E CUNHA BORRACHA COM CABEÇOTE | 300 | F*F* | pç | 1 |
| 2 | TUBO COM PONTAS L=0.60m | 300 | PVC | pç | 1 |
| 3 | TE COM BOLSAS E JUNTA ELÁSTICA JGS E FLANGE PN-10 | 300x100 | F*F* | pç | 1 |
| 4 | TOCO COM PONTAS L=0.50m | 300 | PVC | pç | 1 |
| 5 | TUBO COM FLANGES L=1.46m | 100 | F*F* | pç | 1 |
| 6 | REGISTRO DE GAVETA CHATO COM FLANGES E CABEÇOTE | 100 | F*F* | pç | 1 |
| 7 | VENTOSA DE TRIPLICE FUNÇÃO COM FLANGES | 100 | F*F* | pç | 1 |
| 8 | TUBO COM PONTAS L=0.85m | 100 | F*F* | pç | 1 |
| 9 | TAMPA PARA REGISTRO REDONDA DIÂMETRO 100mm | — | F*F* | pç | 1 |

* PEÇAS RELACIONADAS NA PLANTA DE NÓS.

| REVISÃO | DESCRIÇÃO | DESENHO | VERIFICAÇÃO | APROVAÇÃO | DATA |
|---------|----------------|---------|-------------|-----------|------------|
| 3 | REVISÃO GERAL | DIONES | HILDO | ADEALMO | 21/10/2016 |
| 2 | REVISÃO GERAL | SÉRGIO | HILDO | ADEALMO | 01/04/2015 |
| 1 | REVISÃO GERAL | SÉRGIO | HILDO | ADEALMO | 02/03/2015 |
| 0 | EMIÇÃO INICIAL | SÉRGIO | HILDO | ADEALMO | 06/10/2014 |

DIREITOS AUTORES RESERVADOS CONFORME TERMOS CONTRATUAIS. PROIBIDA A REPRODUÇÃO TOTAL OU PARCIAL DESTA DESENHO SEM O EXPRESSO CONSENTIMENTO DO PROPRIETÁRIO.



www.magnaeng.com.br e-mail: magnaeng@magnaeng.com.br

CLIENTE



Companhia de Desenvolvimento dos Vales do São Francisco e do Parnaíba

| IDENTIFICAÇÃO DO PROJETO | | | | | |
|--|--|-----------------------------|---------|-------------------|--|
| PROJETO BAIXO DE IRECE - ETAPA 1-A | | | | | |
| ATUALIZAÇÃO E ADEQUAÇÃO DO PROJETO EXECUTIVO | | | | | |
| CLIENTE | FASE 2 (Lotes 16ha) | | | | |
| RESPONSÁVEL TÉCNICO | SISTEMA DE DISTRIBUIÇÃO | | | | |
| ASSINATURA RESPONSÁVEL TÉCNICO | ADUTORAS FP-05, FP-06 E FP-08 - CAIXAS DE MANOBRAS | | | | |
| CÓDIGO MUNIC | ESCALA | NOME DO ARQUIVO | DATA | NÚMERO DO CLIENTE | |
| 1552-D-ADU-HID-13-03 | INDICADA | 1552-D-ADU-HID-13a14-03.dwg | 10/2014 | ADU-HID-13 | |