

**RELATÓRIO DE EXAME E JULGAMENTO DA DOCUMENTAÇÃO DO EDITAL
 CONCORRÊNCIA – Nº 15/2017**

Fls 000690
 Proc 0729/17-78
 PR/SL

1. OBJETIVO

Examinar e julgar a documentação de habilitação de que trata o Edital Concorrência nº 15/2017, que tem por objeto a execução de serviços/fornecimento de materiais para revitalização das instalações elétricas das estações de bombeamento dos perímetros irrigados no baixo São Francisco, no estado de Sergipe, distribuídos em 3 lotes, quais sejam: Lote 01 - Perímetro Irrigado de Betume; Lote 02 - Perímetro Irrigado de Cotinguiba/Pindoba; e Lote 03 - Perímetro Irrigado de Propriá.

2. LICITANTES

Conforme Ata nº 3278, de 27 de outubro de 2017, constante às folhas 544 a 545 do Processo nº 59540.000729/2017-78, são participantes da licitação do Edital Concorrência nº 15/2017, apresentando documentação e proposta financeira, para os respectivos lotes, as empresas constantes do quadro abaixo:

EMPRESAS	LOTE 1	LOTE 2	LOTE 3
CAPUÁ PROJETOS E CONSTRUÇÕES LTDA	X	X	X
CEI – SERVIÇOS DE ENGENHARIA LTDA	X	-	-
HECA COMÉRCIO E CONSTRUÇÕES LTDA	X	X	X
JPW ENGENHARIA ELÉTRICA LTDA	X	X	X
LOGIX'S ELETRICIDADE E AUTOMAÇÃO LTDA	X	X	X
NWM ENGENHARIA ELETRÔNICA LTDA	X	X	-
VECTOR SISTEMAS DE AUTOMAÇÃO LTDA	X	X	X

Os comprovantes de consulta on line ao SICAF das empresas participantes constam às folhas 547 a 558 do referido processo. A título de informação, a empresa NWM ENGENHARIA ELETRÔNICA LTDA não se encontra cadastrada no SICAF.

3. ANÁLISE

Realizado o exame da Documentação – Invólucro nº 01, cujo detalhamento por empresa consta do **Anexo I deste Relatório**, julgado conforme os subitens 4.1 e 6.2 do Edital Concorrência nº 15/2017, a Comissão procedeu conforme segue:

a) CAPUÁ PROJETOS E CONSTRUÇÕES LTDA

A empresa cumpriu todas as exigências do Edital em questão, estando assim habilitada para prosseguir no certame nos Lotes 1, 2 e 3.

b) CEI – SERVIÇOS DE ENGENHARIA LTDA

A empresa cumpriu todas as exigências do Edital em questão, estando assim habilitada para prosseguir no certame no Lote 1.

c) HECA COMÉRCIO E CONSTRUÇÕES LTDA

Na alínea “d” do subitem 6.2.3 do Edital exige que a empresa licitante deverá apresentar:

*“Comprovação de que a licitante possui em seu quadro permanente, na data da entrega da proposta, **engenheiro eletricista habilitado**, detentor de atestado de responsabilidade técnica, e devidamente registrado no CREA, acompanhado da respectiva Certidão de Acervo Técnico – CAT, expedida por este Conselho, que comprove ter o profissional tenha executado os seguintes serviços: ...” (grifo nosso)*

A empresa apresentou atestados tendo como responsável técnico o Sr. Carlos Alberto Menezes Ludovice, conforme descrito na página 074 de sua proposta, entretanto, nas certidões do CREA apresentadas pode ser observado que o citado responsável técnico é engenheiro civil. Assim, não atende ao item supracitado, ao qual o responsável técnico deverá ser engenheiro eletricista habilitado.

Assim sendo, a empresa não atendeu à alínea “d” do subitem 6.2.3 do Edital, estando assim inabilitada para prosseguir no certame em todos os Lotes (Lotes 1, 2 e 3).

d) JPW ENGENHARIA ELÉTRICA LTDA

A empresa cumpriu todas as exigências do Edital em questão, estando assim habilitada para prosseguir no certame nos Lotes 1, 2 e 3.

e) LOGIX'S ELETRICIDADE E AUTOMAÇÃO LTDA

Os itens 4.1 e 4.1.1 do Edital em questão informa que:

“4.1. Poderão participar desse Edital, empresas do ramo pertinente e compatível com o objeto desta licitação, individuais, que atendam às exigências do Edital e seus Anexos, e que possuam, até a data de recebimento das propostas, os seguintes capitais sociais mínimos:

•Lote 01 - R\$ 482.000,00 (quatrocentos e oitenta e dois mil reais);

•Lote 02 - R\$ 490.000,00 (quatrocentos e noventa mil reais); e

•Lote 03 - R\$ 162.000,00 (cento e sessenta e dois mil reais).

*4.1.1. Caso as licitantes apresentem propostas para mais de um lote, deverão comprovar o **somatório dos capitais sociais dos lotes** para os quais estejam concorrendo.” (grifo nosso)*

O capital social apresentado pela empresa é de R\$ 500.000,00 (quinhentos mil reais), conforme Balanço Patrimonial na página 91 da proposta. Considerando que a referida empresa está participando dos 03(três) lotes, conforme item 2 deste Relatório, o capital social apresentado não atende ao subitem 4.1.1 do Edital.

É importante ressaltar que o subitem 14.1.1 do Edital informa que “As Propostas serão **julgadas na forma sequencial**, ou seja, Lote 1, Lote 2, e assim sucessivamente, consoante o disposto no subitem 12.3.2 e 12.3.3 deste Edital.” (grifo nosso).

Conclui-se, assim, que a empresa cumpriu todas as exigências do Edital em questão para o Lote 1, entretanto, não atendeu ao subitem 4.1.1 do Edital para os Lotes 2 e 3. Dessa forma, a empresa está habilitada para o Lote 1 e inabilitada para os Lotes 2 e 3.

f) **NWM ENGENHARIA ELETRÔNICA LTDA**

A empresa cumpriu todas as exigências do Edital em questão, estando assim habilitada para prosseguir no certame nos Lotes 1 e 2.

000701

Proc

07/29/17-78

PRISL

g) **VECTOR SISTEMAS DE AUTOMAÇÃO LTDA**

As alíneas “c” e “d” do subitem 6.2.3 do Edital em questão exige que a empresa licitante deverá apresentar:

“c) *Atestado (s) de capacidade técnica, em nome da empresa, expedido por pessoa jurídica de direito público ou privado, devidamente registrado no CREA da região onde os serviços foram executados, acompanhado(s) da(s) respectiva(s) Certidão(ões) de Acervo Técnico – CAT – dos profissionais, expedida(s) por este conselho, que comprove que a licitante tenha executado os seguintes serviços:*

❖ *Para o Lote 1:*

- *Serviços de instalações elétricas com softstarter ou inversor de frequência; e*
- *Instalação de Subestação Elétrica de Potência mínima de 750 KVA; e*
- *Projeto e Execução de Subestação em tensão mínima 13,8 KV.*

❖ *Para os Lotes 2 e 3:*

- *Serviços de instalações elétricas com softstarter ou inversor de frequência; e*
- *Instalação de Subestação Elétrica de Potência mínima de 1.000 KVA; e*
- *Projeto e Execução de Subestação em tensão mínima 13,8 KV.*

d) *Comprovação de que a licitante possui em seu quadro permanente, na data da entrega da proposta, engenheiro eletricista habilitado, detentor de atestado de responsabilidade técnica, e devidamente registrado no CREA, acompanhado da respectiva Certidão de Acervo Técnico – CAT, expedida por este Conselho, que comprove ter o profissional tenha executado os seguintes serviços:*

❖ *Para o Lote 1:*

- *Serviços de instalações elétricas com softstarter ou inversor de frequência; e*
- *Instalação de Subestação Elétrica de Potência mínima de 750 KVA; e*
- *Projeto e Execução de Subestação em tensão mínima 13,8 KV.*

❖ *Para os Lotes 2 e 3:*

- *Serviços de instalações elétricas com softstarter ou inversor de frequência; e*
- *Instalação de Subestação Elétrica de Potência mínima de 1.000 KVA; e*
- *Projeto e Execução de Subestação em tensão mínima 13,8 KV.” (grifo nosso)*

A empresa não apresentou nos atestados constantes à Documentação comprovação de Instalação de Subestação Elétrica de Potência mínima de 750 KVA, Projeto e Execução de Subestação em tensão mínima 13,8 KV e Instalação de Subestação Elétrica de Potência mínima de 1.000 KVA.

Assim sendo, a empresa não atendeu às alíneas “c” e “d” do subitem 6.2.3 do Edital, estando assim inabilitada para prosseguir no certame em todos os Lotes (Lotes 1, 2 e 3).



000702

Proc

07/29/17 78
PR/SL**4. CONCLUSÃO**

A Comissão Técnica de Julgamento, designada pela Decisão nº. 1178 de 13 de julho de 2017 julgou a Documentação constante dos Invólucros nº 01 das propostas apresentadas, conforme os itens 4.1 e 6.2 do Edital Concorrência nº 15/2017, considerando habilitadas para prosseguir no certame, nos respectivos Lotes, as empresas:

EMPRESAS	LOTE 1	LOTE 2	LOTE 3
CAPUÁ PROJETOS E CONSTRUÇÕES LTDA	X	X	X
CEI – SERVIÇOS DE ENGENHARIA LTDA	X	-	-
JPW ENGENHARIA ELÉTRICA LTDA	X	X	X
LOGIX'S ELETRICIDADE E AUTOMAÇÃO LTDA	X	-	-
NWM ENGENHARIA ELETRÔNICA LTDA	X	X	-

Estando inabilitadas, por descumprimento do Edital, as seguintes empresas:

EMPRESAS	LOTE 1	LOTE 2	LOTE 3
HECA COMÉRCIO E CONSTRUÇÕES LTDA	X	X	X
LOGIX'S ELETRICIDADE E AUTOMAÇÃO LTDA	-	X	X
VECTOR SISTEMAS DE AUTOMAÇÃO LTDA	X	X	X

Brasília – DF, 01 de Novembro de 2017

Luciana Mota Coelho
Presidente
Denilson Pereira de Souza
Membro
Manoel de Oliveira Bessa Filho
Membro
Rodrigo Marques Beneveli
Membro
Dimar Serra Ciqueira
Assessor Técnico da Comissão



FIS 000703
Proc _____
PR/SL

ANEXO I

Relatório de Julgamento da Documentação
Edital nº 15/2017

ANÁLISE DA DOCUMENTAÇÃOFIS 000704
Proc 729/17-70
PR/SI

Edital Concorrência nº 15/2017: Execução de serviços/fornecimento de materiais para revitalização das instalações elétricas das estações de bombeamento dos perímetros irrigados no baixo São Francisco, no estado de Sergipe, distribuídos em 3 lotes a saber: • Lote 01- Perímetro Irrigado de Betume; • Lote 02- Perímetro Irrigado de Cotinguiba/Pindoba; e • Lote 03- Perímetro Irrigado de Propriá.

Empresa: **CÁPUA PROJETOS E CONSTRUÇÕES LTDA (FOLHAS 617 A 803 DO PROCESSO)**

I. SICAF: () Sim – Ir para o item 1 () Não – Ir para o item 2

1. Em caso de SICAF Válido:

Item 6.2.2.1 – Habilitação Jurídica:

d) Declaração de que não possui em seu quadro de pessoal, empregados menores de 18 (dezoito) anos em trabalho noturno, perigoso ou insalubre, e menores de 16 anos em qualquer trabalho, salvo na condição de aprendizes, a partir de 14 (quatorze) anos, nos termos do inciso XXXIII do art. 7º da Constituição Federal (Emenda Constitucional nº 20, de 15/12/1988) – Modelo 3, Anexo I deste Edital;

() **SIM** Páginas: 10 () **NÃO** () **NÃO SE APLICA**

e) Declaração de que não possui, em sua cadeia produtiva, empregados executando trabalho degradante ou forçado, observando o disposto nos incisos III e IV do art.1º e no inciso III do art.5º da Constituição Federal - Modelo 3, Anexo I deste Edital:

() **SIM** Páginas: 10 () **NÃO** () **NÃO SE APLICA**

f) Declaração da inexistência de fato superveniente à expedição do SICAF que impeça a sua habilitação, prevista no § 2º, do art. 32, da Lei 8.666/93; de que não foi declarada inidônea por qualquer órgão da Administração Pública; e de que não está impedida de licitar ou contratar com a Codevasf - Modelo 4, Anexo I deste Edital:

() **SIM** Páginas: 12 () **NÃO** () **NÃO SE APLICA**

f.1) Verificação da existência de registros impeditivos de contratação no Cadastro Nacional de Empresas Inidôneas e Suspensas/CGU disponível no Portal da Transparência- www.portaltransparencia.gov.br:

() **SIM** Páginas: ANEXO () **NÃO** () **NÃO SE APLICA**

f.2) Verificação da existência de registros impeditivos de contratação por improbidade administrativa no Cadastro Nacional de Condenações Cíveis Por Ato de Improbidade Administrativa disponível no Portal do Conselho Nacional da Justiça – CNJ – www.cnj.jus.br:

() **SIM** Páginas: ANEXO () **NÃO** () **NÃO SE APLICA**

f.3) Da composição societária das empresas a serem contratadas no sistema SICAF, a fim de certificarem se entre os sócios há servidores do próprio órgão/entidade

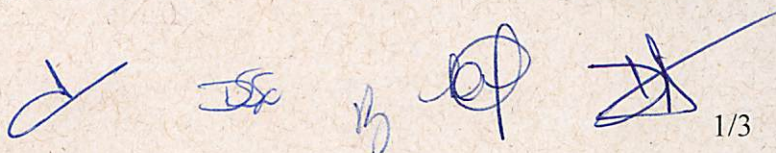

contratante, abstendo-se de celebrar contrato nessas condições, em atenção ao art. 9º, inc. III, da Lei 8.666/93:

- (X) SIM Páginas: 3, ANEXO () NÃO () NÃO SE APLICA
- g) Declaração de Elaboração Independente de Proposta - Modelo 5, Anexo I deste Edital:
(X) SIM Páginas: 14 () NÃO () NÃO SE APLICA
- h) Declaração, sob as penas da lei, no caso de ME ou EPP, de que cumpre os requisitos legais para a qualificação como microempresa ou empresa de pequeno porte, estando apta a usufruir o tratamento diferenciado e favorecido estabelecido nos arts. 42 a 49 da Lei Complementar n.º 123/2006, com base no que preceitua o art. 11º do Decreto n.º 6.204/2007, ou ainda a certidão de que trata o art. 8.º da IN 103, do Departamento Nacional do Registro do Comércio – DNRC - Modelo 6, Anexo I deste Edital:
() SIM Páginas: () NÃO (X) NÃO SE APLICA

Item 6.2.2.3 – Qualificação Técnica:

- a) Registro ou inscrição da licitante no Conselho Regional de Engenharia e Agronomia (CREA) competente da região a que estiver vinculada a licitante, através de certidão, demonstrando o ramo de atividade pertinente e compatível com o objeto deste Edital:
(X) SIM Páginas: 31 A 33 () NÃO () NÃO SE APLICA
- b) Declaração da própria licitante de que visitou ou conhece a região dos municípios onde serão executados os serviços, se inteirou dos dados indispensáveis à apresentação da proposta, e que os preços a serem propostos cobrirão quaisquer despesas que incidam ou venham a incidir sobre a execução dos serviços, tendo obtido todas as informações necessárias para a elaboração da proposta e execução do contrato, nos termos do item 7 dos Termos de Referência, Anexo II deste Edital, assinada pelo(s) o(s) Responsável(is) Técnico(s) ou Representante Legal:
(X) SIM Páginas: 37 () NÃO () NÃO SE APLICA
- c) Atestado (s) de capacidade técnica, em nome da empresa, expedido por pessoa jurídica de direito público ou privado, devidamente registrado no CREA da região onde os serviços foram executados, acompanhado(s) da(s) respectiva(s) Certidão(ões) de Acervo Técnico – CAT – dos profissionais, expedida(s) por este conselho, que comprove que a licitante tenha executado os seguintes serviços:

Lote 01:

- Serviços de instalações elétricas com softstarter ou inversor de frequência; e
- Instalação de Subestação Elétrica de Potência mínima de 750 KVA; e
- Projeto e Execução de Subestação em tensão mínima 13,8 KV.

(X) SIM Páginas: 39 A 41 () NÃO () NÃO SE APLICA

Lotes 02 e 03:

- Serviços de instalações elétricas com softstarter ou inversor de frequência; e
- Instalação de Subestação Elétrica de Potência mínima de 1.000 KVA; e

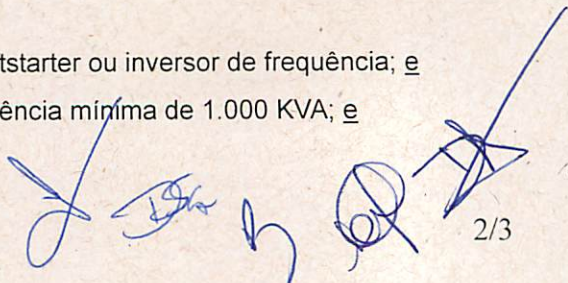

2/3

- Projeto e Execução de Subestação em tensão mínima 13,8 KV.

(X) SIM Páginas: 39 A 41 () NÃO () NÃO SE APLICA

- d) Comprovação de que a licitante possui em seu quadro permanente, na data da entrega da proposta, engenheiro eletricista habilitado, detentor de atestado de responsabilidade técnica, e devidamente registrado no CREA, acompanhado da respectiva Certidão de Acervo Técnico – CAT, expedida por este Conselho, que comprove ter o profissional tenha executado os seguintes serviços:

Lote 01:

- Serviços de instalações elétricas com softstarter ou inversor de frequência; e
- Instalação de Subestação Elétrica de Potência mínima de 750 KVA; e
- Projeto e Execução de Subestação em tensão mínima 13,8 KV.

(X) SIM Páginas: 39 A 41 () NÃO () NÃO SE APLICA

Lotes 02 e 03:

- Serviços de instalações elétricas com softstarter ou inversor de frequência; e
- Instalação de Subestação Elétrica de Potência mínima de 1.000 KVA; e
- Projeto e Execução de Subestação em tensão mínima 13,8 KV.

(X) SIM Páginas: 39 A 41 () NÃO () NÃO SE APLICA

Item 6.2.2.4 – Qualificação Econômico-Financeira:

- a) Certidão Negativa de Falência ou Recuperação Judicial ou Extrajudicial, expedida pelo distribuidor da sede da pessoa jurídica, ou execução patrimonial expedida pelo domicílio de pessoa física:

(X) SIM Páginas: 83 () NÃO () NÃO SE APLICA

- b) Registro do capital social mínimo no valor estabelecido no item 4.1 deste Edital, até a data de apresentação das propostas, na forma da lei, admitida a atualização para esta data através de índices oficiais:

- Lote 01 - R\$ 482.000,00 (quatrocentos e oitenta e dois mil reais);
- Lote 02 - R\$ 490.000,00 (quatrocentos e noventa mil reais);
- Lote 03 - R\$ 162.000,00 (cento e sessenta e dois mil reais).

(X) SIM Páginas: 161 () NÃO () NÃO SE APLICA

2. Em caso de SICAF Inválido ou Não Constar: (Não se aplica):

Você está em:
Início » CEIS

000706
Proc 07297/7-38
PR/SI

CADASTRO NACIONAL DE EMPRESAS INIDÔNEAS E SUSPENSAS (CEIS)

O Cadastro Nacional de Empresas Inidôneas e Suspensas (CEIS) é um banco de informações mantido pela Controladoria-Geral da União que tem como objetivo consolidar a relação das empresas e pessoas físicas que sofreram sanções das quais decorra como efeito restrição ao direito de participar em licitações ou de celebrar contratos com a Administração Pública. Saiba mais

Consulta

CPF/CNPJ:	02359209000171
Nome, Razão Social ou Nome Fantasia:	(Opcional)
Tipo de Sanção:	Todos

Quantidade de registros encontrados: 0 Data: 30/10/2017 18:54:06

Não foram encontrados registros que atendam ao seguinte critério de busca:

CNPJ/CPF: 02359209000171

Página 1/1

ATENÇÃO

Este cadastro visa dar publicidade às sanções administrativas aplicadas contra licitantes e fornecedores. As informações aqui veiculadas são de inteira responsabilidade das entidades que as prestaram, não podendo a União ser responsabilizada pela veracidade e/ou autenticidade de tais informações nem pelos eventuais danos diretos ou indiretos que delas resultem causados a terceiros.

* Designação do apenado, conforme informado pelo órgão sancionador (publicação no DOU; dados constantes de Ofício, etc.)

** Constatou-se que o nome informado pelo órgão sancionador diverge significativamente do constante do cadastro da Receita Federal, considerando-se o CPF/CNPJ informados. O nome constante do cadastro da Receita Federal pode ser verificado clicando-se sobre o respectivo registro. A divergência pode indicar apenas uma alteração no nome do sancionado ou uma inconsistência dos dados informados. Mais informações podem ser obtidas junto ao órgão sancionador.

[Handwritten signature]

[Handwritten signature]

[Handwritten signature and stamp]

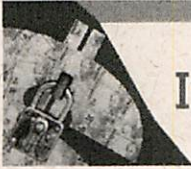

Improbidade Administrativa e Inelegibilidade

Certidão Negativa

Fis 000707
Proc 0729/17-8
P/SJ

Certifico que nesta data (30/10/2017 às 18:53) não consta registro no Cadastro Nacional de Condenações Cíveis por Ato de Improbidade Administrativa e Inelegibilidade, supervisionado pelo Conselho Nacional de Justiça, quanto ao CNPJ nº 02.359.209/0001-71.

Esta certidão é expedida gratuitamente. Sua autenticidade pode ser confirmada no endereço: <http://www.cnj.jus.br> através do número de controle: 59F7.915B.9C6F.B827

[Handwritten signatures and initials in blue ink]



Fis 000708
Proc 0729/17-78
PR/SV

Ministério do Planejamento, Orçamento e Gestão
Secretaria de Logística e Tecnologia da Informação

Sistema Integrado de Administração de Serviços Gerais - SIASG
Sistema de Cadastramento Unificado de Fornecedores - SICAF

Relatório de Sócio

Dados do Fornecedor

CNPJ: 02.359.209/0001-71

Razão Social: CAPUA PROJETOS E CONSTRUCOES LTDA

Nome Fantasia:

Situação Cadastral: Cadastrado

Sócios

Dados do Sócio 1

CPF: 002.695.438-99

Nome: JOSE ROBERTO CAPUA

Participação Societária: 95,00%

Carteira de Identidade (RG): 7710485

Data de Expedição: 27/08/1973

Órgão Expedidor: SSP/SP

Data de Nascimento: 12/08/1960

Filiação Materna: MAURA CAPUA

Estado Civil: Casado(a)

CPF Cônjuge/Companheiro(a): 002.699.888-23

Nome Cônjuge/Companheiro(a): ODETE FERREIRA DE PAULA CAPUA

Logradouro: Rua Antonio S. B. filho

Número: 20

Complemento:

Bairro/Distrito: Bandeira Branca I

UF: São Paulo

Município: Jacareí

CEP: 12.323-440

Caixa Postal:

Telefone: 12 39542750

Ramal:

Telefone:

Ramal:

Fax:

Email: capua@capua.com.br

JS
[Assinaturas manuscritas]

Relatório de Sócio

Dados do Sócio 2

CPF: 002.699.888-23
Nome: ODETE FERREIRA DE PAULA CAPUA

Participação Societária: 5,00%

Carteira de Identidade (RG): 12828561
Data de Expedição: 25/01/2010

Órgão Expedidor: SSP/SP
Data de Nascimento: 15/10/1959

Filiação Materna: CECILIA BONIFACIO DE PAULA
Estado Civil: Casado(a)
CPF Cônjuge/Companheiro(a): 002.695.438-99
Nome Cônjuge/Companheiro(a): JOSE ROBERTO CAPUA

Logradouro: Rua Antonio S. B. filho
Complemento:

Número: 20

Bairro/Distrito: Bandeira Branca I

UF: São Paulo

Município: Jacareí

CEP: 12.323-440

Caixa Postal:

Telefone: 12 39542750

Ramal:

Telefone:

Ramal:

Fax:

Email: odete@capua.com.br



ANÁLISE DA DOCUMENTAÇÃO

Fis 000709
Proc 0729/17-98
PR/SL

Edital Concorrência nº 15/2017: Execução de serviços/fornecimento de materiais para revitalização das instalações elétricas das estações de bombeamento dos perímetros irrigados no baixo São Francisco, no estado de Sergipe, distribuídos em 3 lotes a saber: • Lote 01- Perímetro Irrigado de Betume; • Lote 02- Perímetro Irrigado de Cotinguiba/Pindoba; e • Lote 03- Perímetro Irrigado de Propriá.

Empresa: CEI – SERVIÇOS DE ENGENHARIA LTDA (FOLHAS 805 A 856 DO PROCESSO)

I. SICAF: (X) Sim – Ir para o item 1 () Não – Ir para o item 2

1. Em caso de SICAF Válido:

Item 6.2.2.1 – Habilitação Jurídica:

d) Declaração de que não possui em seu quadro de pessoal, empregados menores de 18 (dezoito) anos em trabalho noturno, perigoso ou insalubre, e menores de 16 anos em qualquer trabalho, salvo na condição de aprendizes, a partir de 14 (quatorze) anos, nos termos do inciso XXXIII do art. 7º da Constituição Federal (Emenda Constitucional nº 20, de 15/12/1988) – Modelo 3, Anexo I deste Edital;

(X) SIM Páginas: 25 () NÃO () NÃO SE APLICA

e) Declaração de que não possui, em sua cadeia produtiva, empregados executando trabalho degradante ou forçado, observando o disposto nos incisos III e IV do art.1º e no inciso III do art.5º da Constituição Federal - Modelo 3, Anexo I deste Edital:

(X) SIM Páginas: 25 () NÃO () NÃO SE APLICA

f) Declaração da inexistência de fato superveniente à expedição do SICAF que impeça a sua habilitação, prevista no § 2º, do art. 32, da Lei 8.666/93; de que não foi declarada inidônea por qualquer órgão da Administração Pública; e de que não está impedida de licitar ou contratar com a Codevasf - Modelo 4, Anexo I deste Edital:

(X) SIM Páginas: 26 () NÃO () NÃO SE APLICA

f.1) Verificação da existência de registros impeditivos de contratação no Cadastro Nacional de Empresas Inidôneas e Suspensas/CGU disponível no Portal da Transparência- www.portaltransparencia.gov.br:

(X) SIM Páginas: ANEXO () NÃO () NÃO SE APLICA

f.2) Verificação da existência de registros impeditivos de contratação por improbidade administrativa no Cadastro Nacional de Condenações Cíveis Por Ato de Improbidade Administrativa disponível no Portal do Conselho Nacional da Justiça – CNJ – www.cnj.jus.br):

(X) SIM Páginas: ANEXO () NÃO () NÃO SE APLICA

f.3) Da composição societária das empresas a serem contratadas no sistema SICAF, a fim de certificarem se entre os sócios há servidores do próprio órgão/entidade

[Handwritten signatures and initials in blue ink]

Você está em:
Início » CEIS

Fis 000711
Proc 07/29/17-78
PR/SL

CADASTRO NACIONAL DE EMPRESAS INIDÔNEAS E SUSPENSAS (CEIS)

O Cadastro Nacional de Empresas Inidôneas e Suspensas (CEIS) é um banco de informações mantido pela Controladoria-Geral da União que tem como objetivo consolidar a relação das empresas e pessoas físicas que sofreram sanções das quais decorra como efeito restrição ao direito de participar em licitações ou de celebrar contratos com a Administração Pública. Saiba mais

Consulta

CPF/CNPJ: 73738239000137

Nome, Razão Social ou Nome Fantasia: (Opcional)

Tipo de Sanção: Todos

Quantidade de registros encontrados: 0 Data: 30/10/2017 16:11:25

Não foram encontrados registros que atendam ao seguinte critério de busca:

CNPJ/CPF: 73738239000137

Página 1/1

ATENÇÃO

Este cadastro visa dar publicidade às sanções administrativas aplicadas contra licitantes e fornecedores. As informações aqui veiculadas são de inteira responsabilidade das entidades que as prestaram, não podendo a União ser responsabilizada pela veracidade e/ou autenticidade de tais informações nem pelos eventuais danos diretos ou indiretos que delas resultem causados a terceiros.

* Designação do apenado, conforme informado pelo órgão sancionador (publicação no DOU; dados constantes de Ofício, etc.)

** Constatou-se que o nome informado pelo órgão sancionador diverge significativamente do constante do cadastro da Receita Federal, considerando-se o CPF/CNPJ informados. O nome constante do cadastro da Receita Federal pode ser verificado clicando-se sobre o respectivo registro. A divergência pode indicar apenas uma alteração no nome do sancionado ou uma inconsistência dos dados informados. Mais informações podem ser obtidas junto ao órgão sancionador.

[Handwritten signatures and initials in blue ink]



Improbidade Administrativa e Inelegibilidade

Certidão Negativa

Certifico que nesta data (30/10/2017 às 17:03) não consta registro no Cadastro Nacional de Condenações Cíveis por Ato de Improbidade Administrativa e Inelegibilidade, supervisionado pelo Conselho Nacional de Justiça, quanto ao CNPJ nº 73.738.239/0001-37.

Esta certidão é expedida gratuitamente. Sua autenticidade pode ser confirmada no endereço: <http://www.cnj.jus.br> através do número de controle: 59F7.7799.D026.B233



000713
Fls. _____
Proc. 0729/17-78
PR/SV

Ministério do Planejamento, Orçamento e Gestão
Secretaria de Logística e Tecnologia da Informação

Sistema Integrado de Administração de Serviços Gerais - SIASG
Sistema de Cadastramento Unificado de Fornecedores - SICAF

Relatório de Sócio

Dados do Fornecedor

CNPJ: 73.738.239/0001-37

Razão Social: CEI- SERVICOS DE ENGENHARIA LTDA

Nome Fantasia: GRUPO CEI

Situação Cadastral: Cadastrado

Sócios

Dados do Sócio 1

CPF: 576.593.116-20

Nome: RAMON ELIAS LASMAR

Participação Societária: 62,44%

Carteira de Identidade (RG): 51105d

Data de Expedição: 05/03/2008

Órgão Expedidor: CREAMG

Data de Nascimento: 08/12/1962

Filiação Materna: SYLVIA GOMES LASMAR

Estado Civil: Casado(a)

CPF Cônjuge/Companheiro(a): 572.111.596-34

Nome Cônjuge/Companheiro(a): JUDITH ELAINE PEREIRA PEIXOTO LASMAR

Logradouro: Alameda da Serra

Complemento: apartamento 402 B

Bairro/Distrito: Vale do Sereno

UF: Minas Gerais

CEP: 34.000-000

Município: Nova Lima

Caixa Postal:

Número: 1374

Telefone: 31 33896500

Ramal:

Telefone:

Ramal:

Email: ramon@grupocei.com.br

Fax: 31 33896502

Relatório de Sócio

Dados do Sócio 2

CPF: 495.023.106-59
Nome: ANGELO FONSECA ALVES

Participação Societária: 0,00%

Carteira de Identidade (RG): 02125792103
Data de Expedição: 27/12/2001

Órgão Expedidor: DETRAM MG
Data de Nascimento: 08/12/1961

Filiação Materna: ITAMAR FONSECA ALVES
Estado Civil: Casado(a)

CPF Cônjuge/Companheiro(a): 463.216.326-00
Nome Cônjuge/Companheiro(a): ANA MARIA MARTINS FRADE

Logradouro: Rua Castigliano
Complemento: apartamento

Número: 979

Bairro/Distrito: Padre Eustáquio

UF: Minas Gerais

Município: Belo Horizonte

CEP: 30.720-310

Caixa Postal:

Telefone: 31 33896500 Ramal:

Telefone: Ramal:

Fax: 33896502

Email: angelo@grupocci.com.br

Relatório de Sócio

Dados do Sócio 3

FIS 000714
Proc 0739/1778
PP/SL

Participação Societária: 0,00%

CPF: 561.957.706-63
Nome: ADELSON QUEIROZ

Carteira de Identidade (RG): m3802775
Data de Expedição: 09/01/1992

Órgão Expedidor: sspmg
Data de Nascimento: 06/11/1965

Filiação Materna: ILMA MENDES QUEIROZ
Estado Civil: Casado(a)
CPF Cônjuge/Companheiro(a): 586.021.866-49
Nome Cônjuge/Companheiro(a): NIVIA DEMETRIO

Logradouro: Avenida Dom João VI

Número: 561

Complemento: Apartamento 101 a

Bairro/Distrito: Betania

UF: Minas Gerais

Município: Belo Horizonte

CEP: 30.575-460

Caixa Postal:

Telefone: 31 33896500 Ramal:

Telefone: Ramal:

Fax:

Email: adelson@grupocei.com.br

~~Handwritten signature~~
Handwritten signature
13

Handwritten signature

Relatório de Sócio

Dados do Sócio 4

CPF: 038.492.276-77

Participação Societária: 0,00%

Nome: FERNANDO FERNANDES PEIXOTO NOGUEIRA

Carteira de Identidade (RG): m 9 233 400

Órgão Expedidor: ssp mg

Data de Expedição: 14/09/1994

Data de Nascimento: 05/04/1977

Filiação Materna: AMELIA INES PEIXOTO NOGUEIRA

Estado Civil: Solteiro(a)

Logradouro: Av Portugal

Número: 5365

Complemento: apto 410/bloco

Bairro/Distrito: Itapoã

UF: Minas Gerais

Município: Belo Horizonte

CEP: 31.710-400

Caixa Postal:

Telefone: 31 33896500

Ramal:

Telefone:

Ramal:

Fax:

Email: alexandre@grupocei.com.br

Handwritten signatures and initials in blue ink. There are three distinct marks: a large, stylized signature on the left, a circular scribble in the middle, and a vertical line with a hook on the right.

ANÁLISE DA DOCUMENTAÇÃO

FIS 000715
Proc. 07 29/17-78
PRISL

Edital Concorrência nº 15/2017: Execução de serviços/fornecimento de materiais para revitalização das instalações elétricas das estações de bombeamento dos perímetros irrigados no baixo São Francisco, no estado de Sergipe, distribuídos em 3 lotes a saber: • Lote 01- Perímetro Irrigado de Betume; • Lote 02- Perímetro Irrigado de Cotinguiba/Pindoba; e • Lote 03- Perímetro Irrigado de Propriá.

Empresa: **HECA COMÉRCIO E CONSTRUÇÕES LTDA (FOLHAS 860 A 963 DO PROCESSO)**

I. SICAF: (X) Sim – Ir para o item 1 () Não – Ir para o item 2

1. Em caso de SICAF Válido:

Item 6.2.2.1 – Habilitação Jurídica:

d) Declaração de que não possui em seu quadro de pessoal, empregados menores de 18 (dezoito) anos em trabalho noturno, perigoso ou insalubre, e menores de 16 anos em qualquer trabalho, salvo na condição de aprendizes, a partir de 14 (quatorze) anos, nos termos do inciso XXXIII do art. 7º da Constituição Federal (Emenda Constitucional nº 20, de 15/12/1988) – Modelo 3, Anexo I deste Edital;

(X) SIM Páginas: 13 () NÃO () NÃO SE APLICA

e) Declaração de que não possui, em sua cadeia produtiva, empregados executando trabalho degradante ou forçado, observando o disposto nos incisos III e IV do art.1º e no inciso III do art.5º da Constituição Federal - Modelo 3, Anexo I deste Edital:

(X) SIM Páginas: 13 () NÃO () NÃO SE APLICA

f) Declaração da inexistência de fato superveniente à expedição do SICAF que impeça a sua habilitação, prevista no § 2º, do art. 32, da Lei 8.666/93; de que não foi declarada inidônea por qualquer órgão da Administração Pública; e de que não está impedida de licitar ou contratar com a Codevasf - Modelo 4, Anexo I deste Edital:

(X) SIM Páginas: 14 () NÃO () NÃO SE APLICA

f.1) Verificação da existência de registros impeditivos de contratação no Cadastro Nacional de Empresas Inidôneas e Suspensas/CGU disponível no Portal da Transparência- www.portaltransparencia.gov.br:

(X) SIM Páginas: ANEXO () NÃO () NÃO SE APLICA

f.2) Verificação da existência de registros impeditivos de contratação por improbidade administrativa no Cadastro Nacional de Condenações Cíveis Por Ato de Improbidade Administrativa disponível no Portal do Conselho Nacional da Justiça – CNJ – www.cnj.jus.br):

(X) SIM Páginas: ANEXO () NÃO () NÃO SE APLICA

f.3) Da composição societária das empresas a serem contratadas no sistema SICAF, a fim de certificarem se entre os sócios há servidores do próprio órgão/entidade

[Handwritten signatures and marks]

- Projeto e Execução de Subestação em tensão mínima 13,8 KV.

(X) SIM Páginas: 35-69 () NÃO () NÃO SE APLICA

- d) Comprovação de que a licitante possui em seu quadro permanente, na data da entrega da proposta, **engenheiro eletricista habilitado**, detentor de atestado de responsabilidade técnica, e devidamente registrado no CREA, acompanhado da respectiva Certidão de Acervo Técnico – CAT, expedida por este Conselho, que comprove ter o profissional tenha executado os seguintes serviços:

Lote 01:

- Serviços de instalações elétricas com softstarter ou inversor de frequência; e
- Instalação de Subestação Elétrica de Potência mínima de 750 KVA; e
- Projeto e Execução de Subestação em tensão mínima 13,8 KV.

() SIM Páginas: (X) NÃO () NÃO SE APLICA

Obs.: O profissional apresentado não tem a formação compatível

Lotes 02 e 03:

- Serviços de instalações elétricas com softstarter ou inversor de frequência; e
- Instalação de Subestação Elétrica de Potência mínima de 1.000 KVA; e
- Projeto e Execução de Subestação em tensão mínima 13,8 KV.

() SIM Páginas (X) NÃO () NÃO SE APLICA

Obs.: O profissional apresentado não tem a formação compatível

Item 6.2.2.4 – Qualificação Econômico-Financeira:

- a) Certidão Negativa de Falência ou Recuperação Judicial ou Extrajudicial, expedida pelo distribuidor da sede da pessoa jurídica, ou execução patrimonial expedida pelo domicílio de pessoa física:

(X) SIM Páginas: 86 () NÃO () NÃO SE APLICA

- b) Registro do capital social mínimo no valor estabelecido no item 4.1 deste Edital, até a data de apresentação das propostas, na forma da lei, admitida a atualização para esta data através de índices oficiais:

- Lote 01 - R\$ 482.000,00 (quatrocentos e oitenta e dois mil reais);
- Lote 02 - R\$ 490.000,00 (quatrocentos e noventa mil reais);
- Lote 03 - R\$ 162.000,00 (cento e sessenta e dois mil reais).

(X) SIM Páginas: 87A () NÃO () NÃO SE APLICA

2. Em caso de SICAF Inválido ou Não Constar: (Não se aplica):

Você está em:
Início » CEIS

FIS 000717
Proc 0779/17-35
FRISL

CADASTRO NACIONAL DE EMPRESAS INIDÔNEAS E SUSPENSAS (CEIS)

O Cadastro Nacional de Empresas Inidôneas e Suspensas (CEIS) é um banco de informações mantido pela Controladoria-Geral da União que tem como objetivo consolidar a relação das empresas e pessoas físicas que sofreram sanções das quais decorra como efeito restrição ao direito de participar em licitações ou de celebrar contratos com a Administração Pública. Saiba mais

Consulta

CPF/CNPJ:	13173885000172
Nome, Razão Social ou Nome Fantasia:	(Opcional)
Tipo de Sanção:	Todos

Quantidade de registros encontrados: 0 Data: 30/10/2017 18:55:35

Não foram encontrados registros que atendam ao seguinte critério de busca:

CNPJ/CPF: 13173885000172

Página 1/1

ATENÇÃO

Este cadastro visa dar publicidade às sanções administrativas aplicadas contra licitantes e fornecedores. As informações aqui veiculadas são de inteira responsabilidade das entidades que as prestaram, não podendo a União ser responsabilizada pela veracidade e/ou autenticidade de tais informações nem pelos eventuais danos diretos ou indiretos que delas resultem causados a terceiros.

* Designação do apenado, conforme informado pelo órgão sancionador (publicação no DOU; dados constantes de Ofício, etc.)

** Constatou-se que o nome informado pelo órgão sancionador diverge significativamente do constante do cadastro da Receita Federal, considerando-se o CPF/CNPJ informados. O nome constante do cadastro da Receita Federal pode ser verificado clicando-se sobre o respectivo registro. A divergência pode indicar apenas uma alteração no nome do sancionado ou uma inconsistência dos dados informados. Mais informações podem ser obtidas junto ao órgão sancionador.

[Handwritten signatures and marks in blue ink]



Improbidade Administrativa e Inelegibilidade

Certidão Negativa

Certifico que nesta data (30/10/2017 às 18:56) não consta registro no Cadastro Nacional de Condenações Cíveis por Ato de Improbidade Administrativa e Inelegibilidade, supervisionado pelo Conselho Nacional de Justiça, quanto ao CNPJ nº 13.173.885/0001-72.

Esta certidão é expedida gratuitamente. Sua autenticidade pode ser confirmada no endereço: <http://www.cnj.jus.br> através do número de controle: 59F7.91EA.7084.2970





000719
Fls
Proc 0799/17-78
PR/SL

Ministério do Planejamento, Orçamento e Gestão
Secretaria de Logística e Tecnologia da Informação

Sistema Integrado de Administração de Serviços Gerais - SIASG
Sistema de Cadastramento Unificado de Fornecedores - SICAF

Relatório de Sócio

Dados do Fornecedor

CNPJ: 13.173.885/0001-72

Razão Social: HECA COMERCIO E CONSTRUCOES LTDA

Nome Fantasia:

Situação Cadastral: Cadastrado

Sócios

Dados do Sócio 1

CPF: 118.679.905-63

Participação Societária: 99,00%

Nome: CARLOS ALBERTO MENEZES LUDUVICE

Carteira de Identidade (RG): 2322758

Órgão Expedidor: SSP/BA

Data de Expedição: 02/09/2005

Data de Nascimento: 03/11/1955

Filiação Materna: VALDICE MENEZES LUDUVICE

Estado Civil: Casado(a)

CPF Cônjuge/Companheiro(a): 110.306.904-72

Nome Cônjuge/Companheiro(a): MARIA DE FATIMA CLAUDINO BRAGA

Logradouro: AV BEIRA MAR

Número: 1820

Complemento: MANSO DI CAVALCANTE AP 901

Bairro/Distrito: JARDINS

UF: Sergipe

Município: Aracaju

CEP: 49.025-040

Caixa Postal:

Telefone: 79 32519900

Ramal:

Telefone:

Ramal:

Fax:

Email: heca@heca.com.br

Relatório de Sócio

Dados do Sócio 2

CPF: 110.306.904-72 Participação Societária: 1,00%
Nome: MARIA DE FATIMA CLAUDINO BRAGA
Carteira de Identidade (RG): 2239139 Órgão Expedidor: SSP/BA
Data de Expedição: 26/02/2007 Data de Nascimento: 19/09/1952
Filiação Materna: MARIA DO SOCORRO CLAUDINO BRAGA
Estado Civil: Casado(a)
CPF Cônjuge/Companheiro(a): 118.679.905-63
Nome Cônjuge/Companheiro(a): CARLOS ALBERTO MENEZES LUDUVICE
Logradouro: AV BEIRA MAR Número: 1820
Complemento: MANSÃO DI CAVALCANTE, AP 901
Bairro/Distrito: JARDINS
UF: Sergipe Município: Aracaju
CEP: 49.025-040 Caixa Postal:
Telefone: 79 32519900 Ramal:
Telefone: Ramal: Fax:
Email: heca@heca.com.br



ANÁLISE DA DOCUMENTAÇÃOFIS 00720
Proc 0729/17-78
PR/SL

Edital Concorrência nº 15/2017: Execução de serviços/fornecimento de materiais para revitalização das instalações elétricas das estações de bombeamento dos perímetros irrigados no baixo São Francisco, no estado de Sergipe, distribuídos em 3 lotes a saber: • Lote 01- Perímetro Irrigado de Betume; • Lote 02- Perímetro Irrigado de Cotinguiba/Pindoba; e • Lote 03- Perímetro Irrigado de Propriá.

Empresa: **JPW ENGENHARIA ELÉTRICA LTDA (FOLHAS 965 A 1.080 DO PROCESSO)**

I. SICAF: (X) Sim – Ir para o item 1 () Não – Ir para o item 2

1. Em caso de SICAF Válido:

Item 6.2.2.1 – Habilitação Jurídica:

d) Declaração de que não possui em seu quadro de pessoal, empregados menores de 18 (dezoito) anos em trabalho noturno, perigoso ou insalubre, e menores de 16 anos em qualquer trabalho, salvo na condição de aprendizes, a partir de 14 (quatorze) anos, nos termos do inciso XXXIII do art. 7º da Constituição Federal (Emenda Constitucional nº 20, de 15/12/1988) – Modelo 3, Anexo I deste Edital;

(X) SIM Páginas: 13 () NÃO () NÃO SE APLICA

e) Declaração de que não possui, em sua cadeia produtiva, empregados executando trabalho degradante ou forçado, observando o disposto nos incisos III e IV do art.1º e no inciso III do art.5º da Constituição Federal - Modelo 3, Anexo I deste Edital:

(X) SIM Páginas: 13 () NÃO () NÃO SE APLICA

f) Declaração da inexistência de fato superveniente à expedição do SICAF que impeça a sua habilitação, prevista no § 2º, do art. 32, da Lei 8.666/93; de que não foi declarada inidônea por qualquer órgão da Administração Pública; e de que não está impedida de licitar ou contratar com a Codevasf - Modelo 4, Anexo I deste Edital:

(X) SIM Páginas: 14 () NÃO () NÃO SE APLICA

f.1) Verificação da existência de registros impeditivos de contratação no Cadastro Nacional de Empresas Inidôneas e Suspensas/CGU disponível no Portal da Transparência- www.portaltransparencia.gov.br:

(X) SIM Páginas: ANEXO () NÃO () NÃO SE APLICA

f.2) Verificação da existência de registros impeditivos de contratação por improbidade administrativa no Cadastro Nacional de Condenações Cíveis Por Ato de Improbidade Administrativa disponível no Portal do Conselho Nacional da Justiça – CNJ – www.cnj.jus.br):

(X) SIM Páginas: ANEXO () NÃO () NÃO SE APLICA

f.3) Da composição societária das empresas a serem contratadas no sistema SICAF, a fim de certificarem se entre os sócios há servidores do próprio órgão/entidade

contratante, abstendo-se de celebrar contrato nessas condições, em atenção ao art. 9º, inc. III, da Lei 8.666/93:

- (X) SIM Páginas: 02, ANEXO () NÃO () NÃO SE APLICA
- g) Declaração de Elaboração Independente de Proposta - Modelo 5, Anexo I deste Edital:
(X) SIM Páginas: 15 () NÃO () NÃO SE APLICA
- h) Declaração, sob as penas da lei, no caso de ME ou EPP, de que cumpre os requisitos legais para a qualificação como microempresa ou empresa de pequeno porte, estando apta a usufruir o tratamento diferenciado e favorecido estabelecido nos arts. 42 a 49 da Lei Complementar n.º 123/2006, com base no que preceitua o art. 11º do Decreto n.º 6.204/2007, ou ainda a certidão de que trata o art. 8.º da IN 103, do Departamento Nacional do Registro do Comércio – DNRC - Modelo 6, Anexo I deste Edital:
() SIM Páginas: () NÃO (X) NÃO SE APLICA

Item 6.2.2.3 – Qualificação Técnica:

- a) Registro ou inscrição da licitante no Conselho Regional de Engenharia e Agronomia (CREA) competente da região a que estiver vinculada a licitante, através de certidão, demonstrando o ramo de atividade pertinente e compatível com o objeto deste Edital:
(X) SIM Páginas: 16 () NÃO () NÃO SE APLICA
- b) Declaração da própria licitante de que visitou ou conhece a região dos municípios onde serão executados os serviços, se inteirou dos dados indispensáveis à apresentação da proposta, e que os preços a serem propostos cobrirão quaisquer despesas que incidam ou venham a incidir sobre a execução dos serviços, tendo obtido todas as informações necessárias para a elaboração da proposta e execução do contrato, nos termos do item 7 dos Termos de Referência, Anexo II deste Edital, assinada pelo(s) o(s) Responsável(is) Técnico(s) ou Representante Legal:
(X) SIM Páginas: 27 () NÃO () NÃO SE APLICA
- c) Atestado (s) de capacidade técnica, em nome da empresa, expedido por pessoa jurídica de direito público ou privado, devidamente registrado no CREA da região onde os serviços foram executados, acompanhado(s) da(s) respectiva(s) Certidão(ões) de Acervo Técnico – CAT – dos profissionais, expedida(s) por este conselho, que comprove que a licitante tenha executado os seguintes serviços:

Lote 01:

- Serviços de instalações elétricas com softstarter ou inversor de frequência; e
- Instalação de Subestação Elétrica de Potência mínima de 750 KVA; e
- Projeto e Execução de Subestação em tensão mínima 13,8 KV.

(X) SIM Páginas: 28-32; 50-52; 53-56 () NÃO () NÃO SE APLICA

Lotes 02 e 03:

- Serviços de instalações elétricas com softstarter ou inversor de frequência; e
- Instalação de Subestação Elétrica de Potência mínima de 1.000 KVA; e

Fis 000722
PROP 07/2013-38
~~NÃO SE APLICA~~

- Projeto e Execução de Subestação em tensão mínima 13,8 KV.

(X) SIM Páginas: 28-32; 50-52; 53-56. () NÃO () NÃO SE APLICA

- d) Comprovação de que a licitante possui em seu quadro permanente, na data da entrega da proposta, engenheiro eletricista habilitado, detentor de atestado de responsabilidade técnica, e devidamente registrado no CREA, acompanhado da respectiva Certidão de Acervo Técnico – CAT, expedida por este Conselho, que comprove ter o profissional tenha executado os seguintes serviços:

Lote 01:

- Serviços de instalações elétricas com softstarter ou inversor de frequência; e
- Instalação de Subestação Elétrica de Potência mínima de 750 KVA; e
- Projeto e Execução de Subestação em tensão mínima 13,8 KV.

(X) SIM Páginas: 28-32; 50-52; 53-56. () NÃO () NÃO SE APLICA

Lotes 02 e 03:

- Serviços de instalações elétricas com softstarter ou inversor de frequência; e
- Instalação de Subestação Elétrica de Potência mínima de 1.000 KVA; e
- Projeto e Execução de Subestação em tensão mínima 13,8 KV.

(X) SIM Páginas: 28-32; 50-52; 53-56. () NÃO () NÃO SE APLICA

Item 6.2.2.4 – Qualificação Econômico-Financeira:

- a) Certidão Negativa de Falência ou Recuperação Judicial ou Extrajudicial, expedida pelo distribuidor da sede da pessoa jurídica, ou execução patrimonial expedida pelo domicílio de pessoa física:

(X) SIM Páginas: 84 () NÃO () NÃO SE APLICA

- b) Registro do capital social mínimo no valor estabelecido no item 4.1 deste Edital, até a data de apresentação das propostas, na forma da lei, admitida a atualização para esta data através de índices oficiais:

- Lote 01 - R\$ 482.000,00 (quatrocentos e oitenta e dois mil reais);
- Lote 02 - R\$ 490.000,00 (quatrocentos e noventa mil reais);
- Lote 03 - R\$ 162.000,00 (cento e sessenta e dois mil reais).

(X) SIM Páginas: 1-12 () NÃO () NÃO SE APLICA

2. Em caso de SICAF Inválido ou Não Constar: (Não se aplica):

Você está em:
Início » CEIS

Fls 000723
Proc 0729/17-78
PR/SV

CADASTRO NACIONAL DE EMPRESAS INIDÔNEAS E SUSPENSAS (CEIS)

O Cadastro Nacional de Empresas Inidôneas e Suspensas (CEIS) é um banco de informações mantido pela Controladoria-Geral da União que tem como objetivo consolidar a relação das empresas e pessoas físicas que sofreram sanções das quais decorra como efeito restrição ao direito de participar em licitações ou de celebrar contratos com a Administração Pública. Saiba mais

Consulta

CPF/CNPJ:	12580932000130
Nome, Razão Social ou Nome Fantasia:	(Opcional)
Tipo de Sanção:	Todos

Quantidade de registros encontrados: 0 Data: 30/10/2017 18:13:27

Não foram encontrados registros que atendam ao seguinte critério de busca:

CNPJ/CPF: 12580932000130

Página 1/1

ATENÇÃO

Este cadastro visa dar publicidade às sanções administrativas aplicadas contra licitantes e fornecedores. As informações aqui veiculadas são de inteira responsabilidade das entidades que as prestaram, não podendo a União ser responsabilizada pela veracidade e/ou autenticidade de tais informações nem pelos eventuais danos diretos ou indiretos que delas resultem causados a terceiros.

* Designação do apenado, conforme informado pelo órgão sancionador (publicação no DOU; dados constantes de Ofício, etc.)

** Constatou-se que o nome informado pelo órgão sancionador diverge significativamente do constante do cadastro da Receita Federal, considerando-se o CPF/CNPJ informados. O nome constante do cadastro da Receita Federal pode ser verificado clicando-se sobre o respectivo registro. A divergência pode indicar apenas uma alteração no nome do sancionado ou uma inconsistência dos dados informados. Mais informações podem ser obtidas junto ao órgão sancionador.

[Handwritten signatures and initials in blue ink]

[Handwritten signature in blue ink]



Improbidade Administrativa e Inelegibilidade

Certidão Negativa

Certifico que nesta data (30/10/2017 às 18:14) não consta registro no Cadastro Nacional de Condenações Cíveis por Ato de Improbidade Administrativa e Inelegibilidade, supervisionado pelo Conselho Nacional de Justiça, quanto ao CNPJ nº 12.580.932/0001-30.

Esta certidão é expedida gratuitamente. Sua autenticidade pode ser confirmada no endereço: <http://www.cnj.jus.br> através do número de controle: 59F7.8835.0E78.C485

[Handwritten signatures and initials in blue ink]



Fls. 000725
Proc. 07291/17-78
PR/SV

Ministério do Planejamento, Orçamento e Gestão
Secretaria de Logística e Tecnologia da Informação

Sistema Integrado de Administração de Serviços Gerais - SIASG
Sistema de Cadastramento Unificado de Fornecedores - SICAF

Relatório de Sócio

Dados do Fornecedor

CNPJ: 12.580.932/0001-30
Razão Social: JPW ENGENHARIA ELETRICA LTDA
Nome Fantasia:
Situação Cadastral: Cadastrado

Sócios

Dados do Sócio 1

CPF: 151.987.234-87 Participação Societária: 99,00%
Nome: WASHINGTON LINO DE BRITO
Carteira de Identidade (RG): 266942 Órgão Expedidor: SSP/AL -
Data de Expedição: 26/07/1994 Data de Nascimento: 07/03/1957
Filiação Materna: MARIA TEREZA DA SILVA
Estado Civil: Casado(a)
CPF Cônjuge/Companheiro(a): 212.545.914-00
Nome Cônjuge/Companheiro(a): ELIANE CARVALHO DA ROCHA BRITO
Logradouro: RUA DEPUTADO CUNHA RABELO Número: 110
Complemento:
Bairro/Distrito: VARZEA
UF: Pernambuco Município: Recife
CEP: 50.740-400 Caixa Postal:
Telefone: 81 34464787 Ramal:
Telefone: 81 88029925 Ramal: Fax:
Email: washington@jpwengenharia.com

Relatório de Sócio

Dados do Sócio 2

CPF: 624.017.264-20 Participação Societária: 1,00%
Nome: DOMINGOS SAVIO LINO DE BRITO
Carteira de Identidade (RG): 3149052 Órgão Expedidor: SSP/PE
Data de Expedição: 03/04/1991 Data de Nascimento: 12/05/1971
Filiação Materna: MARIA TEREZA DE BRITO
Estado Civil: Casado(a)
CPF Cônjuge/Companheiro(a): 026.671.664-42
Nome Cônjuge/Companheiro(a): NIEDJA CONCEICAO LIMA
Logradouro: RUA BOM PASTOR Número: 427
Complemento: apt 404
Bairro/Distrito: IPUTINGA
UF: Pernambuco Município: Recife
CEP: 50.670-260 Caixa Postal:
Telefone: 81 88141784 Ramal:
Telefone: Ramal: Fax:
Email: savio@jpwengenharia.com

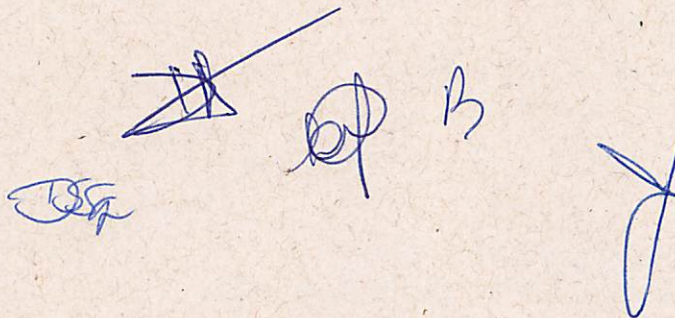

Handwritten signatures and initials in blue ink, including a large signature, a circled signature, the letter 'B', and another signature.

ANÁLISE DA DOCUMENTAÇÃOFls 000726
Proc 0729197-78
PR/81

Edital Concorrência nº 15/2017: Execução de serviços/fornecimento de materiais para revitalização das instalações elétricas das estações de bombeamento dos perímetros irrigados no baixo São Francisco, no estado de Sergipe, distribuídos em 3 lotes a saber: • Lote 01- Perímetro Irrigado de Betume; • Lote 02- Perímetro Irrigado de Cotinguiba/Pindoba; e • Lote 03- Perímetro Irrigado de Propriá.

Empresa: **LOGIX'S ELETRICIDADE E AUTOMAÇÃO LTDA (FOLHAS 1.084 A 1.180 DO PROCESSO)**

I. SICAF: () Sim – Ir para o item 1 () Não – Ir para o item 2

1. Em caso de SICAF Válido:

Item 6.2.2.1 – Habilitação Jurídica:

d) Declaração de que não possui em seu quadro de pessoal, empregados menores de 18 (dezoito) anos em trabalho noturno, perigoso ou insalubre, e menores de 16 anos em qualquer trabalho, salvo na condição de aprendizes, a partir de 14 (quatorze) anos, nos termos do inciso XXXIII do art. 7º da Constituição Federal (Emenda Constitucional nº 20, de 15/12/1988) – Modelo 3, Anexo I deste Edital;

() **SIM** Páginas: 40 () **NÃO** () **NÃO SE APLICA**

e) Declaração de que não possui, em sua cadeia produtiva, empregados executando trabalho degradante ou forçado, observando o disposto nos incisos III e IV do art.1º e no inciso III do art.5º da Constituição Federal - Modelo 3, Anexo I deste Edital:

() **SIM** Páginas: 40 () **NÃO** () **NÃO SE APLICA**

f) Declaração da inexistência de fato superveniente à expedição do SICAF que impeça a sua habilitação, prevista no § 2º, do art. 32, da Lei 8.666/93; de que não foi declarada inidônea por qualquer órgão da Administração Pública; e de que não está impedida de licitar ou contratar com a Codevasf - Modelo 4, Anexo I deste Edital:

() **SIM** Páginas: 41 () **NÃO** () **NÃO SE APLICA**

f.1) Verificação da existência de registros impeditivos de contratação no Cadastro Nacional de Empresas Inidôneas e Suspensas/CGU disponível no Portal da Transparência- www.portaltransparencia.gov.br:

() **SIM** Páginas: ANEXO () **NÃO** () **NÃO SE APLICA**

f.2) Verificação da existência de registros impeditivos de contratação por improbidade administrativa no Cadastro Nacional de Condenações Cíveis Por Ato de Improbidade Administrativa disponível no Portal do Conselho Nacional da Justiça – CNJ – www.cnj.jus.br:

() **SIM** Páginas: ANEXO () **NÃO** () **NÃO SE APLICA**

f.3) Da composição societária das empresas a serem contratadas no sistema SICAF, a fim de certificarem se entre os sócios há servidores do próprio órgão/entidade

Você está em:
Início » CEIS

Fis 000728
Proc 0729/17-78
FR/SL

CADASTRO NACIONAL DE EMPRESAS INIDÔNEAS E SUSPENSAS (CEIS)

O Cadastro Nacional de Empresas Inidôneas e Suspensas (CEIS) é um banco de informações mantido pela Controladoria-Geral da União que tem como objetivo consolidar a relação das empresas e pessoas físicas que sofreram sanções das quais decorra como efeito restrição ao direito de participar em licitações ou de celebrar contratos com a Administração Pública. Saiba mais

Consulta

CPF/CNPJ:	11093462000117
Nome, Razão Social ou Nome Fantasia:	(Opcional)
Tipo de Sanção:	Todos

Quantidade de registros encontrados: 0 Data: 30/10/2017 17:44:05

Não foram encontrados registros que atendam ao seguinte critério de busca:

CNPJ/CPF: 11093462000117

Página 1/1

ATENÇÃO

Este cadastro visa dar publicidade às sanções administrativas aplicadas contra licitantes e fornecedores. As informações aqui veiculadas são de inteira responsabilidade das entidades que as prestaram, não podendo a União ser responsabilizada pela veracidade e/ou autenticidade de tais informações nem pelos eventuais danos diretos ou indiretos que delas resultem causados a terceiros.

* Designação do apenado, conforme informado pelo órgão sancionador (publicação no DOU; dados constantes de Ofício, etc.)

** Constatou-se que o nome informado pelo órgão sancionador diverge significativamente do constante do cadastro da Receita Federal, considerando-se o CPF/CNPJ informados. O nome constante do cadastro da Receita Federal pode ser verificado clicando-se sobre o respectivo registro. A divergência pode indicar apenas uma alteração no nome do sancionado ou uma inconsistência dos dados informados. Mais informações podem ser obtidas junto ao órgão sancionador.



Improbidade Administrativa e Inelegibilidade

Certidão Negativa

Certifico que nesta data (30/10/2017 às 17:43) não consta registro no Cadastro Nacional de Condenações Cíveis por Ato de Improbidade Administrativa e Inelegibilidade, supervisionado pelo Conselho Nacional de Justiça, quanto ao CNPJ nº 11.093.462/0001-17.

Esta certidão é expedida gratuitamente. Sua autenticidade pode ser confirmada no endereço: <http://www.cnj.jus.br> através do número de controle: 59F7.80F3.BFA0.2627

J. S. P.

[Handwritten signature]

5

[Handwritten mark]



Fls 000780
Proc 0729/17-38
FR/SI

Ministério do Planejamento, Orçamento e Gestão
Secretaria de Logística e Tecnologia da Informação

Sistema Integrado de Administração de Serviços Gerais - SIASG
Sistema de Cadastramento Unificado de Fornecedores - SICAF

Relatório de Sócio

Dados do Fornecedor

CNPJ: 11.093.462/0001-17

Razão Social: LOGIX'S ELETRICIDADE E AUTOMACAO LTDA

Nome Fantasia: LOGIX ELETRICIDADE E AUTOMACAO

Situação Cadastral: Cadastrado

Sócios

Dados do Sócio 1

CPF: 057.884.146-01

Participação Societária: 19,00%

Nome: WESLEY AUGUSTO GONCALVES ELLER

Carteira de Identidade (RG): 10.265.976

Órgão Expedidor: SSP/MG

Data de Expedição: 28/08/2000

Data de Nascimento: 21/08/1982

Filiação Materna: ELZI OLIVEIRA GONCALVES ELLER

Estado Civil: Casado(a)

CPF Cônjuge/Companheiro(a): 075.029.456-60

Nome Cônjuge/Companheiro(a): NATALIA SIMOES DUTRA

Logradouro: Rua Oscar Trompowsky

Número: 985

Complemento: Bloco B - Apt 301

Bairro/Distrito: Gutierrez

UF: Minas Gerais

Município: Belo Horizonte

CEP: 30.441-123

Caixa Postal:

Telefone: 31 25513600 Ramal:

Telefone: Ramal:

Fax:

Email: wesley.augusto@logixs.com.br

Relatório de Sócio

Dados do Sócio 2

CPF: 083.610.136-79
Nome: LEANDRO OLIVEIRA SILVA MENEZES

Participação Societária: 25,00%

Carteira de Identidade (RG): 15295639
Data de Expedição: 19/05/2004

Órgão Expedidor: ssp
Data de Nascimento: 17/02/1988

Filiação Materna: VALERIA SILVA MENEZES
Estado Civil: Solteiro(a)

Logradouro: Rua Paraguai
Complemento: casa

Número: 122

Bairro/Distrito: Nova Cidade
UF: Minas Gerais
CEP: 35.702-270

Município: Sete Lagoas
Caixa Postal:

Telefone: 31 991299072 Ramal:
Telefone: Ramal:
Email: leandro@nextloja.com.br

Fax:



Relatório de Sócio

Dados do Sócio 3

FIS 000731
Proc 0729/12-78
PRISL

Participação Societária: 19,00%

CPF: 070.387.306-73
Nome: DANIEL FATISE NUNES

Carteira de Identidade (RG): 11.276.814
Data de Expedição: 14/08/2013

Órgão Expedidor: SSP/MG
Data de Nascimento: 01/01/1985

Filiação Materna: CLENEIDE DE FATIMA RODRIGUES NUNES
Estado Civil: Casado(a)
CPF Cônjuge/Companheiro(a): 069.608.756-17
Nome Cônjuge/Companheiro(a): ANA LUIZA ENES DE CARVALHO

Logradouro: RUA GONÇALVES FIGUEEIRA
Complemento: Apt 402

Número: 132

Bairro/Distrito: CAIÇARA

UF: Minas Gerais

Município: Belo Horizonte

CEP: 31.230-260

Caixa Postal:

Telefone: 31 25513600 Ramal:

Telefone: Ramal:

Fax:

Email: daniel.fatise@logixs.com.br

ISL

[Handwritten signature]

[Handwritten mark]

[Handwritten mark]

Relatório de Sócio

Dados do Sócio 4

CPF: 063.081.036-24
Nome: SAMUEL GONCALVES CARVALHO

Participação Societária: 10,00%

Carteira de Identidade (RG): MG-13.183.780
Data de Expedição: 23/12/2010

Órgão Expedidor: SSP
Data de Nascimento: 16/05/1985

Filiação Materna: MARIA INEZ GONCALVES CARVALHO
Estado Civil: Solteiro(a)

Logradouro: Rua Itapema
Complemento: Apt 201

Número: 315

Bairro/Distrito: Anchieta
UF: Minas Gerais
CEP: 30.310-490

Município: Belo Horizonte
Caixa Postal:

Telefone: 31 25513600 Ramal:
Telefone: Ramal:
Email: samuel.carvalho@logixs.com.br

Fax:

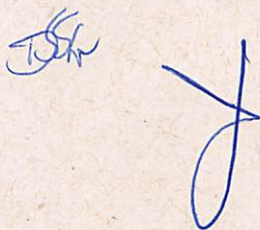

Relatório de Sócio

Dados do Sócio 5

Fls 000732
Proc 0729119-78
PRISL

Participação Societária: 17,00%

CPF: 071.645.066-63
Nome: CARLOS EDUARDO BOECHAT MUNIZ FILHO

Carteira de Identidade (RG): MG-10.164.900
Data de Expedição: 16/07/2009

Órgão Expedidor: SSP/MG
Data de Nascimento: 18/05/1984

Filiação Materna: SARA TEIXEIRA DINIZ BOECHAT MUNIZ

Estado Civil: Casado(a)

CPF Cônjuge/Companheiro(a): 012.914.936-54

Nome Cônjuge/Companheiro(a): BETHANIA THAIANI MELO BOECHAT

Logradouro: Rua dos Guajajaras

Número: 771

Complemento: APT 1002

Bairro/Distrito: LOURDES

UF: Minas Gerais

Município: Belo Horizonte

CEP: 30.180-105

Caixa Postal:

Telefone: 31 83271087 Ramal:

Telefone: Ramal:

Fax:

Email: carlos.boechat@logixs.com.br

[Handwritten signatures and initials in blue ink]

Relatório de Sócio

Dados do Sócio 6

CPF: 056.216.556-80 Participação Societária: 10,00%
Nome: CARLOS HENRIQUE DOS SANTOS COELHO
Carteira de Identidade (RG): M-11.146.840 Órgão Expedidor: SSP/MG
Data de Expedição: 04/08/2015 Data de Nascimento: 18/06/1979
Filiação Materna: SONIA APARECIDA DOS SANTOS COELHO
Estado Civil: Solteiro(a)
Logradouro: RUA JUCAS FERREIRA Número: 354
Complemento:
Bairro/Distrito: JARDIM ARIZONA
UF: Minas Gerais Município: Sete Lagoas
CEP: 35.700-359 Caixa Postal:
Telefone: 31 37723723 Ramal:
Telefone: 31 25513600 Ramal: Fax:
Email: henrique.coelho@logixs.com.br

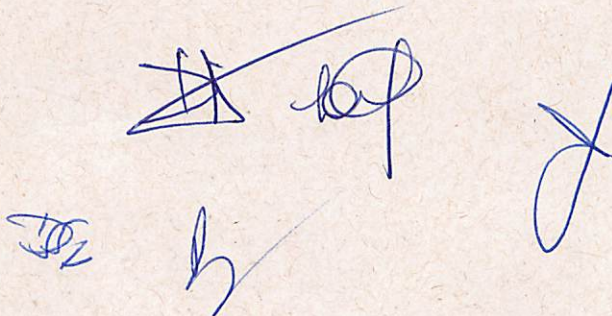
Handwritten signatures in blue ink, including a large signature at the top, a smaller one below it, and two others to the right.

ANÁLISE DA DOCUMENTAÇÃO

Edital Concorrência nº 15/2017: Execução de serviços/fornecimento de materiais para revitalização das instalações elétricas das estações de bombeamento dos perímetros irrigados no baixo São Francisco, no estado de Sergipe, distribuídos em 3 lotes a saber: • Lote 01- Perímetro Irrigado de Betúme; • Lote 02- Perímetro Irrigado de Cotinguiba/Pindoba; e • Lote 03- Perímetro Irrigado de Propriá.

Empresa: **NWM ENGENHARIA ELETRÔNICA LTDA (FOLHAS 1.182 A 1.502 DO PROCESSO)**

I. SICAF: () Sim – Ir para o item 1 (X) Não – Ir para o item 2

1. Em caso de SICAF Válido: (Não se aplica):

2. Em caso de SICAF Inválido ou Não Constar:

Item 6.2.2.1 – Habilitação Jurídica:

a) Prova de registro comercial, no caso de empresa individual, devendo, no caso de licitante ser a sucursal, filial ou agência, apresentar o registro da Junta onde opera com averbação no registro da Junta onde tem sede a matriz:

(X) SIM Páginas: 16

() NÃO

() NÃO SE APLICA

b) Ato constitutivo, estatuto ou contrato social em vigor, devidamente registrado, em se tratando de sociedades comerciais, com prova da Diretoria em exercício e, no caso de sociedades por ações, acompanhado de documento (ATA) de eleição de seus administradores, devendo, no caso de licitante ser a sucursal, filial ou agência, apresentar o registro da Junta onde opera com averbação no registro da Junta onde tem sede a matriz no qual deverá estar contemplado, dentre os objetos sociais, a execução de atividades da mesma natureza ou compatíveis com o objeto da licitação:

(X) SIM Páginas: 1 A 16

() NÃO

() NÃO SE APLICA

c) Decreto de autorização, em se tratando de empresa ou sociedade estrangeira em funcionamento no País, e ato de registro ou autorização para funcionamento expedido pelo órgão competente, quando a atividade assim o exigir:

() SIM Páginas: 16

() NÃO

(X) NÃO SE APLICA

d) Declaração de que não possui em seu quadro de pessoal, empregados menores de 18 (dezoito) anos em trabalho noturno, perigoso ou insalubre, e menores de 16 anos em qualquer trabalho, salvo na condição de aprendizes, a partir de 14 (quatorze) anos, nos termos do inciso XXXIII do art. 7º da Constituição Federal (Emenda Constitucional nº 20, de 15/12/1988) – Modelo 3, Anexo I deste Edital:

(X) SIM Páginas: 17

() NÃO

() NÃO SE APLICA

e) Declaração de que não possui, em sua cadeia produtiva, empregados executando trabalho degradante ou forçado, observando o disposto nos incisos III e IV do art.1º e no inciso III do art.5º da Constituição Federal -Modelo 3, Anexo I deste Edital:

(X) SIM Páginas: 17

() NÃO

() NÃO SE APLICA

f) Declaração da inexistência de fato superveniente à expedição do SICAF que impeça a sua habilitação, prevista no § 2º, do art. 32, da Lei 8.666/93; de que não foi declarada inidônea por qualquer órgão da Administração Pública; e de que não está impedida de licitar ou contratar com a

[Handwritten signatures and initials in blue ink]

(X) SIM Páginas: 29 () NÃO () NÃO SE APLICA

c.3) Certidão Negativa de Tributos Municipais ou Certidão Positiva com efeito negativo, expedida pela Fazenda Municipal, da sede da licitante ou Certidão de Não Contribuinte:

(X) SIM Páginas: 30 () NÃO () NÃO SE APLICA

d) Certificado de Regularidade do FGTS, fornecido pela Caixa Econômica Federal, com prazo de validade em vigor, conforme dispositivo da Lei nº 8.036, de 11 de maio de 1990, artigo 29, inciso IV:

(X) SIM Páginas: 31 () NÃO () NÃO SE APLICA

e) Prova de inexistência de débitos inadimplidos perante a Justiça do Trabalho mediante a apresentação da Certidão Negativa de Débitos Trabalhistas - CNDT, emitida pelo Banco Nacional de Devedores Trabalhistas - BNDT, com prazo de validade em vigor, ou se não constar o prazo de validade que esta tenha sido emitida com até trinta dias da data de abertura dos envelopes:

(X) SIM Páginas: 32 () NÃO () NÃO SE APLICA

Item 6.2.2.3 – Qualificação Técnica:

a) Registro ou inscrição da licitante no Conselho Regional de Engenharia e Agronomia (CREA) competente da região a que estiver vinculada a licitante, através de certidão, demonstrando o ramo de atividade pertinente e compatível com o objeto deste Edital:

(X) SIM Páginas: 34 A 36 () NÃO () NÃO SE APLICA

b) Declaração da própria licitante de que visitou ou conhece a região dos municípios onde serão executados os serviços, se inteirou dos dados indispensáveis à apresentação da proposta, e que os preços a serem propostos cobrirão quaisquer despesas que incidam ou venham a incidir sobre a execução dos serviços, tendo obtido todas as informações necessárias para a elaboração da proposta e execução do contrato, nos termos do item 7 dos Termos de Referência, Anexo II deste Edital, assinada pelo(s) o(s) Responsável(is) Técnico(s) ou Representante Legal:

(X) SIM Páginas: 41 () NÃO () NÃO SE APLICA

c) Atestado (s) de capacidade técnica, em nome da empresa, expedido por pessoa jurídica de direito público ou privado, devidamente registrado no CREA da região onde os serviços foram executados, acompanhado(s) da(s) respectiva(s) Certidão(ões) de Acervo Técnico – CAT – dos profissionais, expedida(s) por este conselho, que comprove que a licitante tenha executado os seguintes serviços:

Lote 01:

- Serviços de instalações elétricas com softstarter ou inversor de frequência; e
- Instalação de Subestação Elétrica de Potência mínima de 750 KVA; e
- Projeto e Execução de Subestação em tensão mínima 13,8 KV.

(X) SIM Páginas: 49, 55, 57 E 93 () NÃO () NÃO SE APLICA

Lotes 02 e 03:

- Serviços de instalações elétricas com softstarter ou inversor de frequência; e
- Instalação de Subestação Elétrica de Potência mínima de 1.000 KVA; e
- Projeto e Execução de Subestação em tensão mínima 13,8 KV.

(X) SIM Páginas: 49, 55, 57 E 93 () NÃO () NÃO SE APLICA



- d) Comprovação de que a licitante possui em seu quadro permanente, na data da entrega da proposta, engenheiro eletricista habilitado, detentor de atestado de responsabilidade técnica, e devidamente registrado no CREA, acompanhado da respectiva Certidão de Acervo Técnico – CAT, expedida por este Conselho, que comprove ter o profissional tenha executado os seguintes serviços:

Lote 01:

- Serviços de instalações elétricas com softstarter ou inversor de frequência; e
- Instalação de Subestação Elétrica de Potência mínima de 750 KVA; e
- Projeto e Execução de Subestação em tensão mínima 13,8 KV.

(X) SIM Páginas: 49, 55, 57, 66 E 93 () NÃO () NÃO SE APLICA

Lotes 02 e 03:

- Serviços de instalações elétricas com softstarter ou inversor de frequência; e
- Instalação de Subestação Elétrica de Potência mínima de 1.000 KVA; e
- Projeto e Execução de Subestação em tensão mínima 13,8 KV.

(X) SIM Páginas: 49, 55, 57 E 66 () NÃO () NÃO SE APLICA

Item 6.2.2.4 – Qualificação Econômico-Financeira:

- a) Certidão Negativa de Falência ou Recuperação Judicial ou Extrajudicial, expedida pelo distribuidor da sede da pessoa jurídica, ou execução patrimonial expedida pelo domicílio de pessoa física:

(X) SIM Páginas: 303 () NÃO () NÃO SE APLICA

- b) Registro do capital social mínimo no valor estabelecido no item 4.1 deste Edital, até a data de apresentação das propostas, na forma da lei, admitida a atualização para esta data através de índices oficiais:

- Lote 01 - R\$ 482.000,00 (quatrocentos e oitenta e dois mil reais);
- Lote 02 - R\$ 490.000,00 (quatrocentos e noventa mil reais);
- Lote 03 - R\$ 162.000,00 (cento e sessenta e dois mil reais).

(X) SIM Páginas: 312 () NÃO () NÃO SE APLICA

- c) Balanço patrimonial e demonstrações contábeis do último exercício social, já exigíveis e apresentados na forma da lei, que comprovem a boa situação financeira da empresa, vedada a sua substituição por balancetes ou balanços provisórios, podendo ser atualizados, quando encerrados há mais de 3 (três) meses da data de apresentação da proposta, tomando como base a variação, ocorrida no período, do ÍNDICE GERAL DE PREÇOS – DISPONIBILIDADE INTERNA - IGP-DI, publicado pela Fundação Getúlio Vargas - FGV ou de outro indicador que o venha substituir:

(X) SIM Páginas: 309 A 316 () NÃO () NÃO SE APLICA

- c.2) A qualificação econômico-financeira:

(X) SIM Páginas: 316 () NÃO () NÃO SE APLICA

Você está em:
Início » CEIS

Fis: 000735
Proc: 07/2017-78
PRISL

CADASTRO NACIONAL DE EMPRESAS INIDÔNEAS E SUSPENSAS (CEIS)

O Cadastro Nacional de Empresas Inidôneas e Suspensas (CEIS) é um banco de informações mantido pela Controladoria-Geral da União que tem como objetivo consolidar a relação das empresas e pessoas físicas que sofreram sanções das quais decorra como efeito restrição ao direito de participar em licitações ou de celebrar contratos com a Administração Pública. Saiba mais

Consulta

CPF/CNPJ:	68823913000141
Nome, Razão Social ou Nome Fantasia:	(Opcional)
Tipo de Sanção:	Todos

Quantidade de registros encontrados: 0 Data: 30/10/2017 16:10:24

Não foram encontrados registros que atendam ao seguinte critério de busca:

CNPJ/CPF: 68823913000141

Página 1/1

ATENÇÃO

Este cadastro visa dar publicidade às sanções administrativas aplicadas contra licitantes e fornecedores. As informações aqui veiculadas são de inteira responsabilidade das entidades que as prestaram, não podendo a União ser responsabilizada pela veracidade e/ou autenticidade de tais informações nem pelos eventuais danos diretos ou indiretos que delas resultem causados a terceiros.

* Designação do apenado, conforme informado pelo órgão sancionador (publicação no DOU; dados constantes de Ofício, etc.)

** Constatou-se que o nome informado pelo órgão sancionador diverge significativamente do constante do cadastro da Receita Federal, considerando-se o CPF/CNPJ informados. O nome constante do cadastro da Receita Federal pode ser verificado clicando-se sobre o respectivo registro. A divergência pode indicar apenas uma alteração no nome do sancionado ou uma inconsistência dos dados informados. Mais informações podem ser obtidas junto ao órgão sancionador.

X

h

h

h

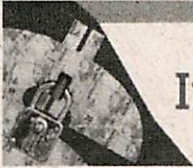

Improbidade Administrativa e Inelegibilidade

Certidão Negativa

Certifico que nesta data (30/10/2017 às 16:14) não consta registro no Cadastro Nacional de Condenações Cíveis por Ato de Improbidade Administrativa e Inelegibilidade, supervisionado pelo Conselho Nacional de Justiça, quanto ao CNPJ nº 68.823.913/0001-41.

Esta certidão é expedida gratuitamente. Sua autenticidade pode ser confirmada no endereço: <http://www.cnj.jus.br> através do número de controle: 59F7.6C1E.81C5.1294

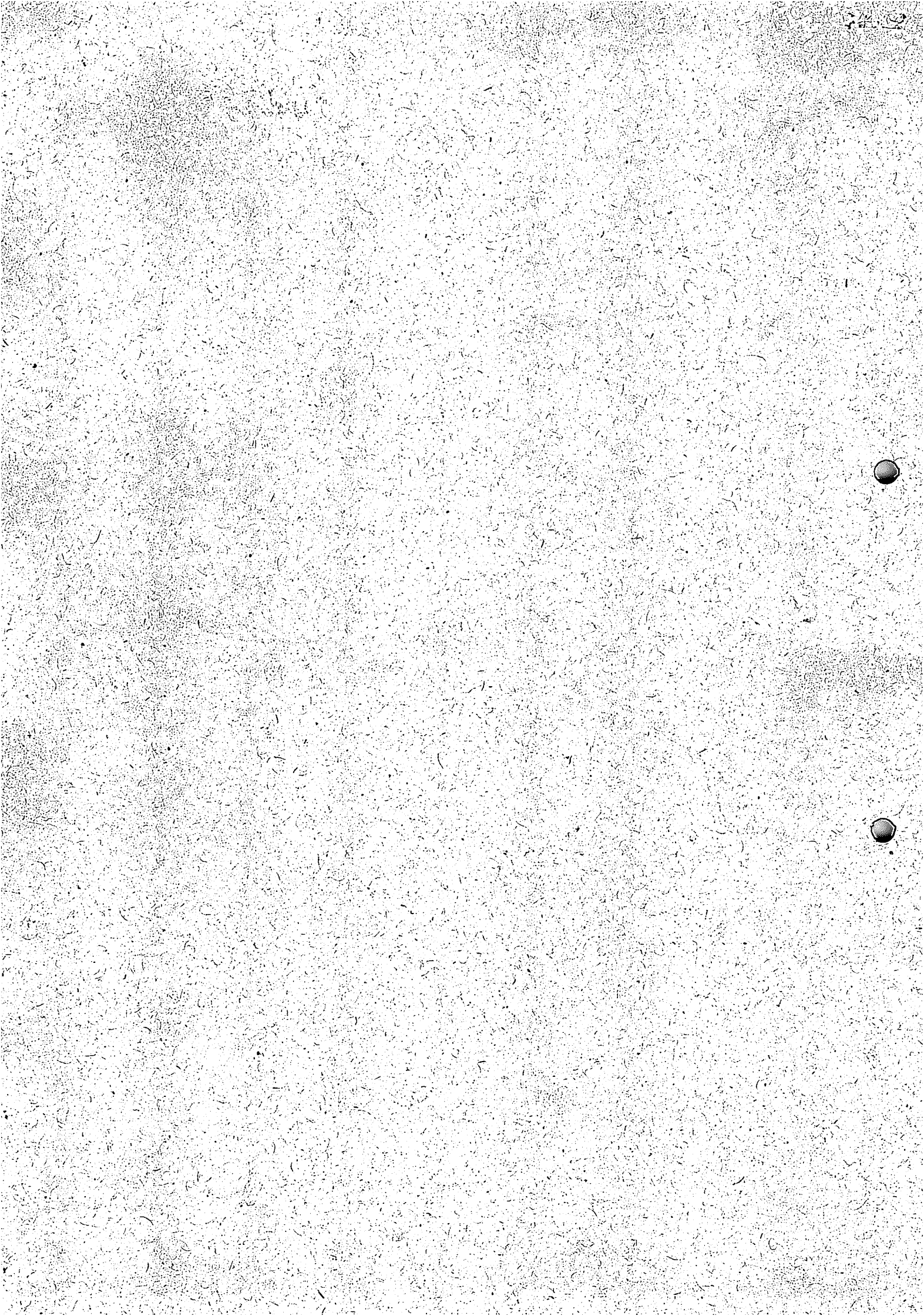

ANÁLISE DA DOCUMENTAÇÃO

000737

Proc

07/21/17-78

PT/ISL

Edital Concorrência nº 15/2017: Execução de serviços/fornecimento de materiais para revitalização das instalações elétricas das estações de bombeamento dos perímetros irrigados no baixo São Francisco, no estado de Sergipe, distribuídos em 3 lotes a saber: • Lote 01- Perímetro Irrigado de Betume; • Lote 02- Perímetro Irrigado de Cotinguiba/Pindoba; e • Lote 03- Perímetro Irrigado de Propriá.

Empresa: **VECTOR SISTEMAS DE AUTOMAÇÃO LTDA (FOLHAS 1.504 A 1.692 DO PROCESSO)**

I. SICAF: () Sim – Ir para o item 1 () Não – Ir para o item 2

1. Em caso de SICAF Válido:

Item 6.2.2.1 – Habilitação Jurídica:

d) Declaração de que não possui em seu quadro de pessoal, empregados menores de 18 (dezoito) anos em trabalho noturno, perigoso ou insalubre, e menores de 16 anos em qualquer trabalho, salvo na condição de aprendizes, a partir de 14 (quatorze) anos, nos termos do inciso XXXIII do art. 7º da Constituição Federal (Emenda Constitucional nº 20, de 15/12/1988) – Modelo 3, Anexo I deste Edital;

(X) SIM Páginas: 14 () NÃO () NÃO SE APLICA

e) Declaração de que não possui, em sua cadeia produtiva, empregados executando trabalho degradante ou forçado, observando o disposto nos incisos III e IV do art.1º e no inciso III do art.5º da Constituição Federal - Modelo 3, Anexo I deste Edital:

(X) SIM Páginas: 14 () NÃO () NÃO SE APLICA

f) Declaração da inexistência de fato superveniente à expedição do SICAF que impeça a sua habilitação, prevista no § 2º, do art. 32, da Lei 8.666/93; de que não foi declarada inidônea por qualquer órgão da Administração Pública; e de que não está impedida de licitar ou contratar com a Codevasf - Modelo 4, Anexo I deste Edital:

(X) SIM Páginas: 15 () NÃO () NÃO SE APLICA

f.1) Verificação da existência de registros impeditivos de contratação no Cadastro Nacional de Empresas Inidôneas e Suspensas/CGU disponível no Portal da Transparência- www.portaltransparencia.gov.br:

(X) SIM Páginas: ANEXO () NÃO () NÃO SE APLICA

f.2) Verificação da existência de registros impeditivos de contratação por improbidade administrativa no Cadastro Nacional de Condenações Cíveis Por Ato de Improbidade Administrativa disponível no Portal do Conselho Nacional da Justiça – CNJ – www.cnj.jus.br):

(X) SIM Páginas: ANEXO () NÃO () NÃO SE APLICA

f.3) Da composição societária das empresas a serem contratadas no sistema SICAF, a fim de certificarem se entre os sócios há servidores do próprio órgão/entidade

Lotes 02 e 03:

- Serviços de instalações elétricas com softstarter ou inversor de frequência; e
- Instalação de Subestação Elétrica de Potência mínima de 1.000 KVA; e
- Projeto e Execução de Subestação em tensão mínima 13,8 KV.

() SIM Páginas: (X) NÃO () NÃO SE APLICA

Obs.: Os atestados apresentados atendem apenas os “serviços de instalações elétricas com softstarter ou inversor de frequência”.

- d) Comprovação de que a licitante possui em seu quadro permanente, na data da entrega da proposta, engenheiro eletricista habilitado, detentor de atestado de responsabilidade técnica, e devidamente registrado no CREA, acompanhado da respectiva Certidão de Acervo Técnico – CAT, expedida por este Conselho, que comprove ter o profissional tenha executado os seguintes serviços:

Lote 01:

- Serviços de instalações elétricas com softstarter ou inversor de frequência; e
- Instalação de Subestação Elétrica de Potência mínima de 750 KVA; e
- Projeto e Execução de Subestação em tensão mínima 13,8 KV.

() SIM Páginas: (X) NÃO () NÃO SE APLICA

Obs.: Os atestados apresentados atendem apenas os “serviços de instalações elétricas com softstarter ou inversor de frequência”.

Lotes 02 e 03:

- Serviços de instalações elétricas com softstarter ou inversor de frequência; e
- Instalação de Subestação Elétrica de Potência mínima de 1.000 KVA; e
- Projeto e Execução de Subestação em tensão mínima 13,8 KV.

() SIM Páginas (X) NÃO () NÃO SE APLICA

Obs.: Os atestados apresentados atendem apenas os “serviços de instalações elétricas com softstarter ou inversor de frequência”.

Item 6.2.2.4 – Qualificação Econômico-Financeira:

- a) Certidão Negativa de Falência ou Recuperação Judicial ou Extrajudicial, expedida pelo distribuidor da sede da pessoa jurídica, ou execução patrimonial expedida pelo domicílio de pessoa física:

(X) SIM Páginas: 155-156 () NÃO () NÃO SE APLICA

- b) Registro do capital social mínimo no valor estabelecido no item 4.1 deste Edital, até a data de apresentação das propostas, na forma da lei, admitida a atualização para esta data através de índices oficiais:

- Lote 01 - R\$ 482.000,00 (quatrocentos e oitenta e dois mil reais);
- Lote 02 - R\$ 490.000,00 (quatrocentos e noventa mil reais);
- Lote 03 - R\$ 162.000,00 (cento e sessenta e dois mil reais).

(X) SIM Páginas: 158-160 () NÃO () NÃO SE APLICA

2. Em caso de SICAF Inválido ou Não Constar: (Não se aplica):

[Handwritten signatures and initials]

Você está em:
Início » CEIS

CADASTRO NACIONAL DE EMPRESAS INIDÔNEAS E SUSPENSAS (CEIS)

FIS 000739
PROC 0729113-18
PP/SL

O Cadastro Nacional de Empresas Inidôneas e Suspensas (CEIS) é um banco de informações mantido pela Controladoria-Geral da União que tem como objetivo consolidar a relação das empresas e pessoas físicas que sofreram sanções das quais decorra como efeito restritivo ao direito de participar em licitações ou de celebrar contratos com a Administração Pública. Saiba mais

Consulta

CPF/CNPJ:	65688111000188
Nome, Razão Social ou (Opcional)	
Tipo de Sanção:	Todos ▼

Quantidade de registros encontrados: 0 Data: 30/10/2017 19:21:36

Não foram encontrados registros que atendam ao seguinte critério de busca:

CNPJ/CPF: 65688111000188

Página 1/1

ATENÇÃO
Este cadastro visa dar publicidade às sanções administrativas aplicadas contra licitantes e fornecedores. As informações aqui veiculadas são de inteira responsabilidade das entidades que as prestaram, não podendo a União ser responsabilizada pela veracidade e/ou autenticidade de tais informações nem pelos eventuais danos diretos ou indiretos que delas resultem causados a terceiros.

* Designação do apenado, conforme informado pelo órgão sancionador (publicação no DUJ; dados constantes de Ofício, etc.).
** Constatou-se que o nome informado pelo órgão sancionador diverge significativamente do constante do cadastro da Receita Federal, considerando-se o CPF/CNPJ informados. O nome constante do cadastro da Receita Federal pode ser verificado clicando-se sobre o respectivo registro. A divergência pode indicar apenas uma alteração no nome do sancionado ou uma inconsistência dos dados informados. Mais informações podem ser obtidas junto ao órgão sancionador.



Improbidade Administrativa e Inelegibilidade

Certidão Negativa

Certifico que nesta data (30/10/2017 às 19:21) não consta registro no Cadastro Nacional de Condenações Cíveis por Ato de Improbidade Administrativa e Inelegibilidade, supervisionado pelo Conselho Nacional de Justiça, quanto ao CNPJ nº 65.688.111/0001-88.

Esta certidão é expedida gratuitamente. Sua autenticidade pode ser confirmada no endereço: <http://www.cnj.jus.br> através do número de controle: 59F7.97D3.38F0.9483

TJSP

~~Handwritten signature~~
Handwritten initials
Handwritten initials

Handwritten signature



Fis. 000741
Proc. 0729/17-78
PR/SL

Ministério do Planejamento, Orçamento e Gestão
Secretaria de Logística e Tecnologia da Informação

Sistema Integrado de Administração de Serviços Gerais - SIASG
Sistema de Cadastramento Unificado de Fornecedores - SICAF

Relatório de Sócio

Dados do Fornecedor

CNPJ: 65.688.111/0001-88

Razão Social: VECTOR SISTEMAS DE AUTOMACAO LTDA

Nome Fantasia:

Situação Cadastral: Cadastrado

Sócios

Dados do Sócio 1

CPF: 868.808.028-34

Participação Societária: 35,86%

Nome: JOSE CARLOS PEREIRA TRIGO JUNIOR

Carteira de Identidade (RG): 90649643

Órgão Expedidor: SSP SP

Data de Expedição: 09/09/1992

Data de Nascimento: 31/03/1957

Filiação Materna: NANCY TOGNASCA TRIGO

Estado Civil: Casado(a)

CPF Cônjuge/Companheiro(a): 190.378.208-24

Nome Cônjuge/Companheiro(a): SALETE MORENO PEREIRA TRIGO

Logradouro: Rua Francisco Petrarca

Número: 76

Complemento:

Bairro/Distrito: Residencial Nardini

UF: São Paulo

Município: Americana

CEP: 13.468-282

Caixa Postal:

Telefone: 19 34611033 Ramal:

Telefone: Ramal:

Fax: 19 34611033

Email: carlos.trigo@vector.com.br

Relatório de Sócio

Dados do Sócio 2

CPF: 028.040.168-03
Nome: DEVANIR OSVALDO PEREIRA

Participação Societária: 17,93%

Carteira de Identidade (RG): 153115002
Data de Expedição: 01/08/2008

Órgão Expedidor: SSP SP
Data de Nascimento: 01/06/1960

Filiação Materna: MARIA BRANDAO PEREIRA
Estado Civil: Casado(a)

CPF Cônjuge/Companheiro(a): 089.161.508-33
Nome Cônjuge/Companheiro(a): MIRIAM CAETANO PEREIRA

Logradouro: Rua Coroados

Número: 150

Complemento:

Bairro/Distrito: Conserva

UF: São Paulo

Município: Americana

CEP: 13.466-010

Caixa Postal:

Telefone: 19 34611033 Ramal:

Telefone: Ramal:

Fax: 19 34611033

Email: devanir.pereira@vector.com.br



Relatório de Sócio

Dados do Sócio 3

000742
Fis
Proc 07/09/17-78
PR/SI

Participação Societária: 5,22%

CPF: 295.978.068-00
Nome: TIAGO DA SILVA RODRIGUES

Carteira de Identidade (RG): 342515500
Data de Expedição: 05/01/1996

Órgão Expedidor: SSP SP
Data de Nascimento: 13/07/1982

Filiação Materna: JUDITE CARDOSO DA SILVA RODRIGUES
Estado Civil: Solteiro(a)

Logradouro: Av Sao Paulo II
Complemento:

Número: 1985

Bairro/Distrito: Cidade Nova

UF: São Paulo

Município: Santa Barbara D' Oeste

CEP: 13.454-065

Caixa Postal:

Telefone: 19 34611033 Ramal:

Telefone: Ramal:

Fax: 19 34611033

Email: tiago.rodrigues@vector.com.br

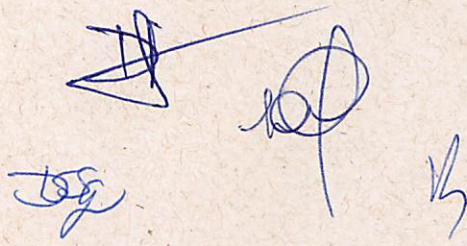

Relatório de Sócio

Dados do Sócio 4

CPF: 082.231.808-39
Nome: MONICA REGIANI FISCHER SALES

Participação Societária: 19,49%

Carteira de Identidade (RG): 165141098
Data de Expedição: 13/08/2008

Órgão Expedidor: SSP/SP
Data de Nascimento: 15/11/1964

Filiação Materna: ANTONIA BARBOZA FISCHER
Estado Civil: Viúvo(a)

Logradouro: Rua Francisco Fornazari
Complemento:

Número: 102

Bairro/Distrito: Residencial Furlan

UF: São Paulo

Município: Santa Barbara D'Oeste

CEP: 13.451-182

Caixa Postal:

Telefone: 19 34611033

Ramal:

Telefone:

Ramal:

Fax:

Email: monica.sales@vector.com.br

Handwritten signatures and initials in blue ink, including a large signature, a smaller signature, and the initials 'JSA'.A large handwritten signature in blue ink, possibly 'JSA'.

Relatório de Sócio

Dados do Sócio 5

Fis 000743
Proc 07/17-78
PP/SL

Participação Societária: 9,75%

CPF: 355.935.568-06
Nome: RICARDO FISCHER SALES

Carteira de Identidade (RG): 435270473
Data de Expedição: 09/08/2008

Órgão Expedidor: SSP/SP
Data de Nascimento: 27/07/1987

Filiação Materna: MONICA REGIANI FISCHER SALES
Estado Civil: Solteiro(a)

Logradouro: Rua Francisco Fornazari
Complemento:

Número: 102

Bairro/Distrito: Residencial Furlan

UF: São Paulo

Município: Santa Barbara D'Oeste

CEP: 13.451-182

Caixa Postal:

Telefone: 19 34611033 Ramal:

Telefone: Ramal:

Fax:

Email: ficherr@gmail.com



Relatório de Sócio

Dados do Sócio 6

CPF: 357.583.698-10 Participação Societária: 9,75%
Nome: RAFAEL FISCHER SALES
Carteira de Identidade (RG): 464626584 Órgão Expedidor: SSP/SP
Data de Expedição: 08/08/2008 Data de Nascimento: 25/07/1990
Filiação Materna: MONICA REGIANI FISCHER SALES
Estado Civil: Solteiro(a)
Logradouro: Rua Francisco Fornazari Número: 102
Complemento:
Bairro/Distrito: Residencial Furlan
UF: São Paulo Município: Santa Barbara D'Oeste
CEP: 13.451-182 Caixa Postal:
Telefone: 19 34611033 Ramal:
Telefone: Ramal: Fax:
Email: rafael.sales@vector.com.br



Relatório de Sócio

Dados do Sócio 7

000744
Proc 0279/17-78
PP/SL

Participação Societária: 2,00%

CPF: 295.870.928-05
Nome: IGOR RAFAEL COSTA LEITE

Carteira de Identidade (RG): 278633870
Data de Expedição: 18/07/2014

Órgão Expedidor: SSPSP
Data de Nascimento: 18/07/1980

Filiação Materna: SONIA APARECIDA MARCIO COSTA
Estado Civil: Casado(a)
CPF Cônjuge/Companheiro(a): 297.298.538-94
Nome Cônjuge/Companheiro(a): KATTY DIAS MOTA COSTA LEITE

Logradouro: rua Louveira

Número: 340

Complemento:

Bairro/Distrito: Santa Rosa/Turmalinas

UF: São Paulo

Município: Santa Barbara D'Oeste

CEP: 13.455-035

Caixa Postal:

Telefone: 19 34611033 Ramal:

Telefone: Ramal:

Fax:

Email: igor.leite@vector.com.br

